

SKYRINGAR

UNDIRSTÖÐUR

UNDIRSTÖÐUR HVILI Á HRAUNFYLLINGU. HREINSA SKAL VANDLEGA MOLD OG ANNAN LÍFRÆNAN JARÐVEG UNÐAN UNDIRSTÖÐUM. UNDIRSTÖÐUR SKULU NÁ NIÐUR Á FROSTFRITT DÝPI EÐA AMK. 1,2m NIÐUR FYRIR ENDANLEGT JARÐVEGSYFIRBORD VÍÐ ÚTVEGGI, NEMA TRYGGT SÉ AÐ GRUNNUR SÉ Á FROSTÞOLNU FYLLINGAR- EFNI. EF UM KLOPP ER AÐ RÆÐA SKULU UNDIRSTÖÐUR ALDREI GANGA SKEMUR EN 30cm NIÐUR FYRIR EFRI BRÚN BOTNPLÖTU.

UNDIRSTÖÐUR ERU REIKNADAR SKV. GILDANDI BYGGINGARREGLUGERÐ OG ER MESTA LEYFILEGA ÁLAG Á GRUNN $0,3 \text{ MN/m}^2$ (SAMSVARAR 30 KG/cm^2). STANDI UNDIRSTÖÐUR Á HRAUNFYLLINGU SKAL VÉLÞJAPPA FYLLINGUNA Í MEST 60cm LÖGUM OG VÍÐ ÞJÖPPUPROFUN SKAL $e_2 > 120 \text{ MN/m}^2$.

JÄRNBENDING Í UNDIRSTÖÐUR SKAL VERA 2 K 10 Í EFRI OG NEÐRI BRÚN UNDIRSTADA. TENGIJÄRN Í UNDIRSTÖÐUR SÉU SKV. SNÍÐUM. BOTNPLATA HVILI Á VÉLÞJAPPADRI HRAUN- EÐA MALARFYLLINGU. PLATAN SÉ 12cm ÞYKK OG ÖJÄRNBENT, NEMA EF HUN ER VÉLSLÍÞUD ÞA SKAL HUN VERA 15cm ÞYKK OG MEÐ BENDINETI K 131 Í EFRI BRÚN. UNDIR ALLRI BOTNPLÖTUNNI OG AMK. 50cm NIÐUR Á ÚTVEGGI SÉ 5cm ÞYKKT EINANGRUNARPLAST (25-30 KG/m³).

BEYGING JÄRNA OG SKEYTING SÉ SKV. IST 10. UPP MEÐ HURÐA OG GLUGGAGÖTUM KOMI 2 K 12 SEM STUNGIÐ ER NIÐUR Í SÖKKULINN OG SKULU ÞAU NÁ AMK. 50cm UPP Í VEGG YFIR PLOTU L=110cm. ÞESSI JÄRN KOMA Á MÖTI JÄRNUM UPP MEÐ DYRUM OG VEGGENDUM.

ÞAR SEM RÖR FARA UNDIR SÖKKULVEGG SKAL GRAFHÖ NIÐUR FYRIR BOTNKÓTA LAGNA OG VEGGURINN STYRKTUR EINS OG SÝNT ER HÉR AÐ NEÐAN.

ÖLL SAMSKEYTI Á JÄRNUM Í NEÐRI BRÚN SÖKKULS SKULU TENGD TRYGGILEGA SAMAN MEÐ SKRUFUDUM U-LYKKJUM ÞANNIG AÐ ÞAU MYNÐI EINA HEILD ALLAN HRINGINN OG SÍÐAN SKAL TEINN TENGDUR VÍÐ BÆÐI JÄRNIN OG LÄTINN, STANDA UPP ÚR SÖKKULNUM VÍÐ RAFMAGNSTOFU.

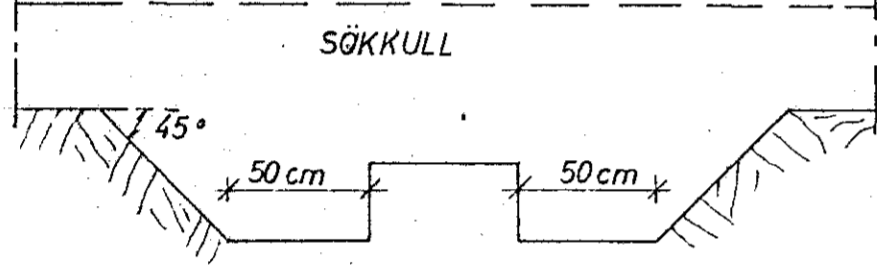

STEYPA

STEYPA Í ALLT HÚSIÐ SKAL VERA S 200 SKV ÍSLENSKUM STAÐLI IST 10, UM BROTHÖLSFLOKKUN STEINSTEYPU. ÖLL STEYPUVINNA SKAL VERA Í SAMRÆMI VÍÐ IST 10 UM NIÐURLÖGN STEYPU. VÍÐ ALLA FRAMKVÆMD YERKSINS SKAL FRAMKVÆMDAFLOKKUR B GILDA. STEYPUHULA Á JÄRNUM SKAL VERA (NEMA ANNAD SÉ TEKID FRAM Á SNÍÐUM):

Í SÖKKULUM: 50mm.
 Í VEGGJUM, PLOTUM OG BITUM, INNI: 15mm OG ÚTI: 20mm.

STEYPUHULAN SKAL ÞÓ Í ÖLLUM TILFELNUM VERA AMK. JÖFN ÞVERMÄLI BENDISTANGA. NOTA SKAL LOFT- BLENDI Í ALLA STEYPU ÞANNIG, AÐ LOFTINNIHALD STEYPUINNAR VERÐI 5-7%. SIGMÄL ALLRAR STEYPU SÉ 50-100mm. ÞAR SEM ÖLL ÚTVEGGJA-STEYPA ER „SJÖN-STEYPA“ ER MÄLT MEÐ ÍBLÖNDUN SÉRVIRKRA ÞJÄLNIEFNA SKÖMMU AÐUR EN STEYPAN ER LOGÐ.

JÄRNBENDING

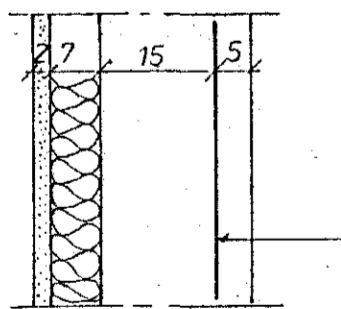

ÄKVÆÐI ÍSLENSKS STAÐALS IST 10 GILDA UM BENDISTÄL OG VINNU VÍÐ ÞAÐ. NOTA SKAL EFTIRFARANDI STÄLGEUNDIR: KAMBSTÄL KS 40, TÄKNAD MEÐ K Á TEIKNINGUM OG SLÉTT- STÄL ST 37, TÄKNAD MEÐ R Á TEIKNINGUM. Í PLOTUM SKULU SKEYTINGAR Í SAMA ÞVERSNÍÐI MEST VERA FJÖRÐA HVER STÖNG.

KOMI EKKI ANNAD FRAM Á TEIKNINGUM SKAL Í ALLA ÚTVEGGI KOMA BENDINET K 131 FRÄ „TIMBUR OG STÄL“ EÐA SAMSVARANDI NET ÚR KAMBSTÄLI, K 8 c 25 Í BÄÐAR ÄTTIR. STAÐSETNING BENDINETS Í ÚTVEGG ER SÝND HÉR TIL HLIÐAR.

BENDINET

MÚROP

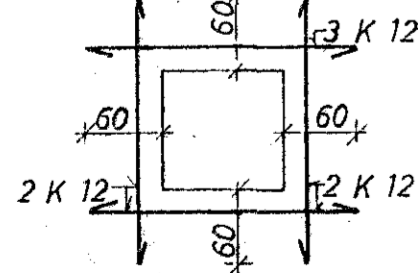

JPP MEÐ OG UNDIR KOMI 2 K 12 ER NÄI AMK. 60cm ÚT FYRIR OP HVORU MEGIN. YFIR KOMI 3 K 12 ER NÄI AMK. 60cm ÚT FYRIR OP SBR. SKYRINGARMYND

Í HORN MERKT (H1), (H2) SKAL SETJA RIFUVÖRN EINS OG HÉR ER SÝND. TALAN Á EFTIR H-INU (Í HRINGNUM) SEGIR TIL UM HVE MÖRG JÄRN SKAL SETJA SITT HVORU MEGIN MIÐJÜJÄRNS- INS.

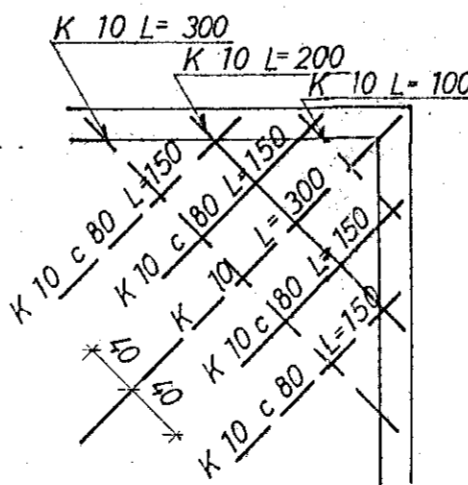

TÄKNAR STÄL Í NEÐRA BORDI PLOTU. TÄKNAR STÄL Í EFRA BORDI PLOTU.

ER MÄL MIÐJU Á MIÐJU STANGA.

TÄKNAR AÐ JÄRNBENDING PLOTU LEGGIST FYRST Í SÖMU ÄTT OG PÍLAN.

TÄKNAR VINKILBEYGT STÄL ER BEYGIST ÚR PLOTU NIÐUR Í VEGG.

TÄKNAR AÐ 10mm KAMBSTÄL LEGGIST MEÐ 20cm MILLIBILI YFIR ÞAÐ BIL SEM PÍLAN SÝNIR.

TÄKNAR PLOTUPYKKT Í cm.

ÞVERMÄL JÄRNA ERU mm. ÖNNUR MÄL ERU cm.

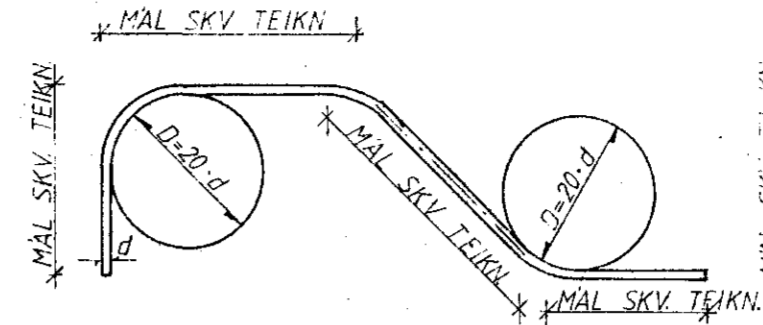

KAMBSTÄL KS 40

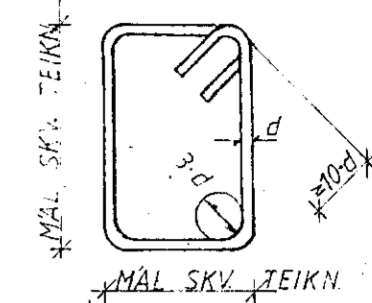

GJARDIR STÄL ST 37

JÄRNABVERMÄL; d	mm	8	10	12	16	20	25	32
MINNSTA SKEYTILENGD	mm	350	400	500	650	800	1000	1280
ÞVERMÄL BEYGJUSKÍFU, D	mm	160	200	240	320	400	500	640
FJARLÆGD MILLI SKEYTIÞVERSNIÐA SÉ MINNST 40 d.								

STÄL KS 40

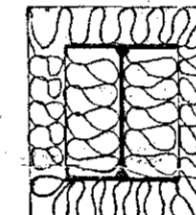

EINANGRUN STÄLBITA

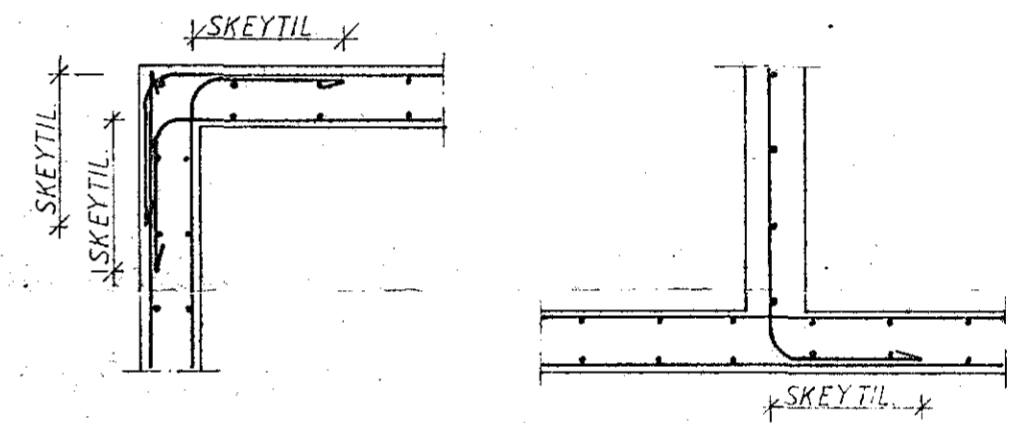

FRÄGÄNGUR JÄRNA NEMA ANNAD KOMI FRAM Á TEIKNINGUM.

STÄL OG STÄLVIRKI

STÄL SKAL FULLNÆGJA KRÖFUM IST 16. STÄL SEM NOTA Á Í BURÐARVIRKI SKAL VERJA GEGN RYÐI MEÐ GALVANHÜÐ, BLÝMENJU EÐA Á ANNAN VÍÐURKENNDAN HÄTT. MÄLMFESTINGAR, SEM GEGNA MIKILVÆGU BURÐARHLUTVERKI SKULU VARÐAR Á SAMA HÄTT. ALLUR SAUMUR SKAL VERA GALVANHÜÐADUR. STÄLBITA SKAL BRUNVERJA MEÐ ÞVI AÐ EINANGRA ÞA MEÐ STEINULL SBR. SKYRINGARMYND, NEMA ANNAD KOMI FRAM Á TEIKNINGUM.

ÞAK OG ANNAD TRÉVIRKI

ALLT TIMBUR SEM NOTA Á Í BURÐARVIRKI SKAL AMK. STANDAST ÞÄR KRÖFUR SEM GERÐAR ERU Í V. FLOKKI SKV. IST 15 UM STYRKLEIKAFLOKKUN TIMBURS. ÖVARIÐ TIMBUR SKAL VERJA MEÐ VÍÐURKENNDU FÜAVARNAREFNI. ÞAKID SKAL KLÆÐA MEÐ 25mm x 150mm BÖRDUM OG SKAL NEGLA HVERT BÖRD Í HVERJA SPERRU MEÐ 3 STK. 31/75 (3") NOGLUM. AÐ ÖLLU JÖFNU SKAL NEGLA ÞAKKLÆÐNINGU (BÆÐI BÄRUJÄRN OG VÄLSAÐ STÄL) 50%. ÞÉTTARA VÍÐ ÞAKBRÜNIR EN Á ÖÐRUM HLUTUM ÞAKANNA OG 100% ÞÉTTAR Á HORNUM. AUKANEGLING VÍÐ ÞAKBRÜN SKAL NÄ INN Á ÞAKID URÞ 10% AF BREIDD HÜSINS.

BÄRUJÄRN SKAL NEGLA Í AÐRA HVORA HÄBÄRU NEMA VÍÐ ÞAKBRÜNIR ÞAR SKAL NEGLA Í HVERJA HÄBÄRU. FJARLÆGD MILLI NÄGLARÄÐA SKAL MEST VERA 65cm. Á HLIÐARSKEYTUM PLATNA SKAL EKKI VERA MEIRA EN 50cm MILLI NÄGLA. FJARLÆGD FRÄ ÞAKBRÜN AÐ FYRSTU NÄGLARÖÐ SKAL ÄLDREI VERA MEIRI EN 20cm. ÞEGAR NELGT ER Í HVERJA HÄBÄRU SKAL NOTA TVÄR NÄGLARÄDIR MEÐ 10-15cm MILLIBILI, SVO ÞÄR LENDI Í SITT HVORU BÖRDI ÞAKKLÆÐNINGAR. FYLGJAST SKAL VANDLEGA MEÐ AÐ NEGLING SÉ EKKI TÆPT Í BÖRDI. KONISKAN ÞAKSAUM ÄTTI EKKI AÐ NOTA TIL NEGLINGAR Á BÄRUJÄRNI ÞAR SEM HANN HEFUR MJÖG LITINN ÚTDRÄTTARSTYRK. NOTA SKAL SNÜINN SAUM EÐA KAMBSAUM. VÍÐ LÄGNINGU BÄRUJÄRNS SKAL TEKID TILLIT TIL RIKJANDI VINDÄTTAR. FRAMANGREINDUR FRÄGÄNGUR ER Á ÄBYRGÐ VÍÐKOMANDI HÜSASMIDAMEISTARA. UM FRÄGÄNG ANNARRA KLÆÐNINGA EN BÄRUJÄRNS VÍSAST TIL UPPLÝSINGA FRAMLÆÐANDA.



STÄKKJARHVAMMUR 2, HFJ.		Mælikv.	Verk	Teikn. nr.
		/	83016	1.0
Hafnarfjörður		Hannað	Yfirfarið	Dagur
		Teiknað	Þ	AGÜST '83
VERKFRÆÐIÞJÖNUSTA JÖHANNIS G. BERGÞORSSONAR h/f.				
VERKFR. MVFI		HAFNARFIRÐI - SÍMAR 53315 OG 50241		