

E, 1:10

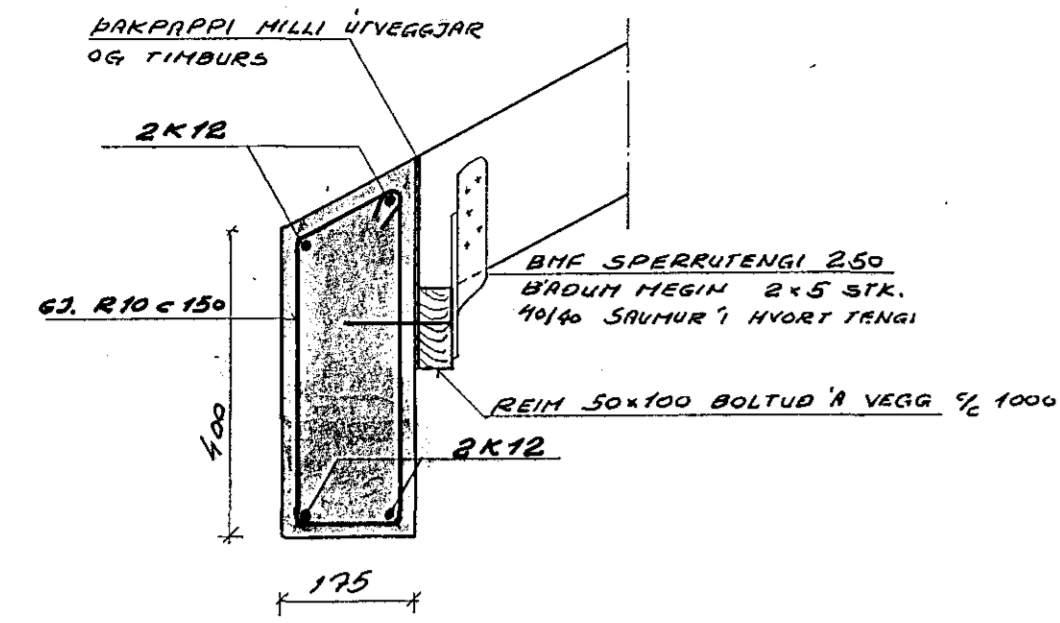

70

68

72

66

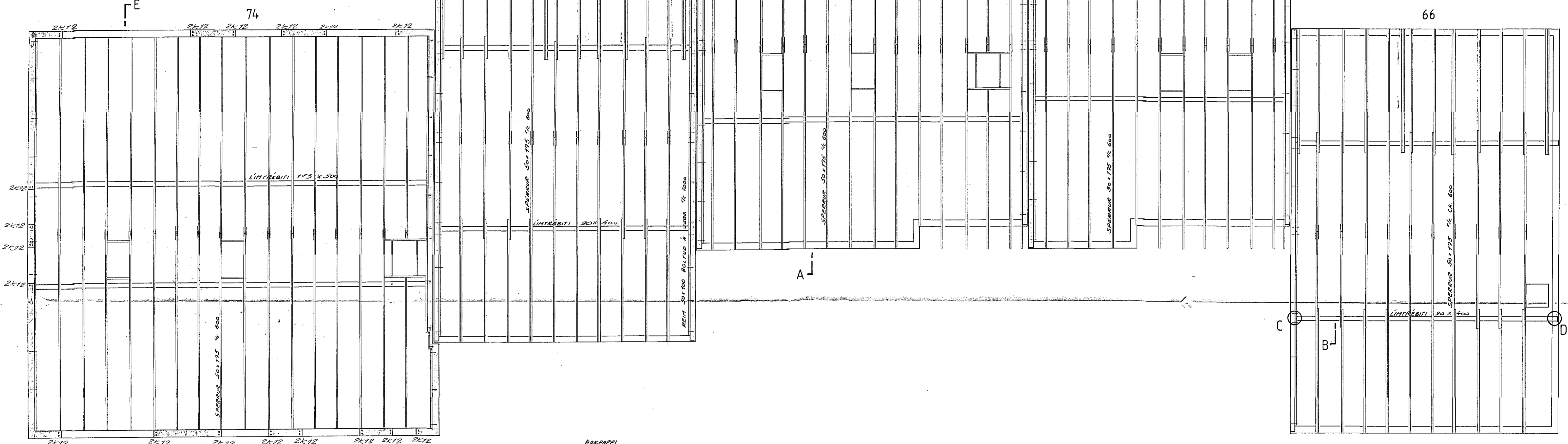

B, 1:20

ÞÁR SEM SPERRUR LIGGJA SAMAN NEGLIÐAT ÞAR SAMAN MEÐ 4 STK. 4" SAHMUR

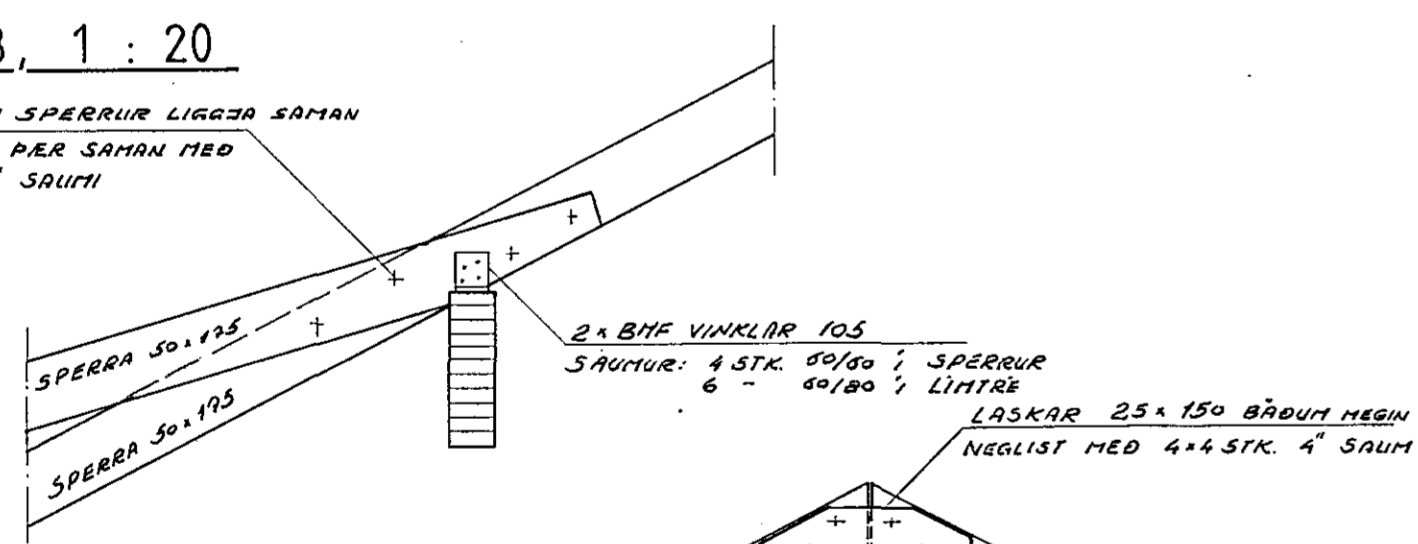

A, 1:20

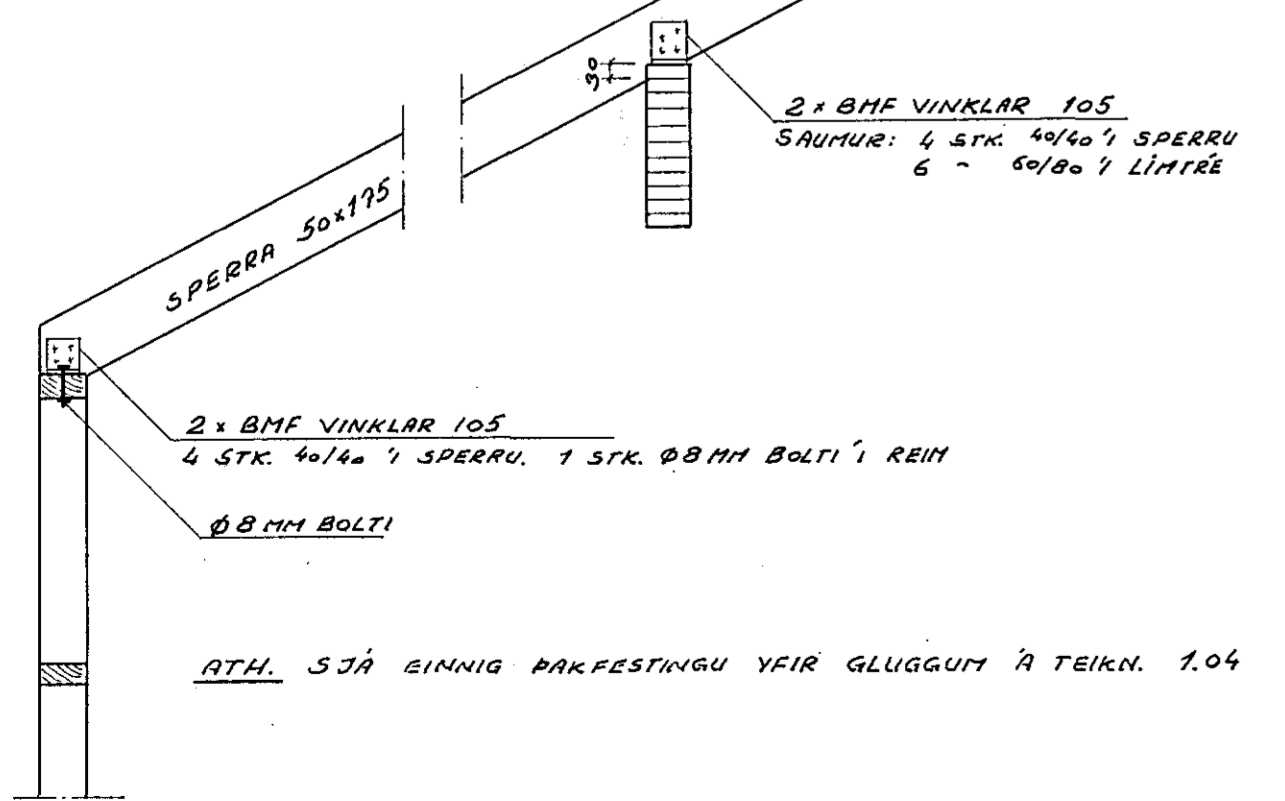

ÞAKPAPPI

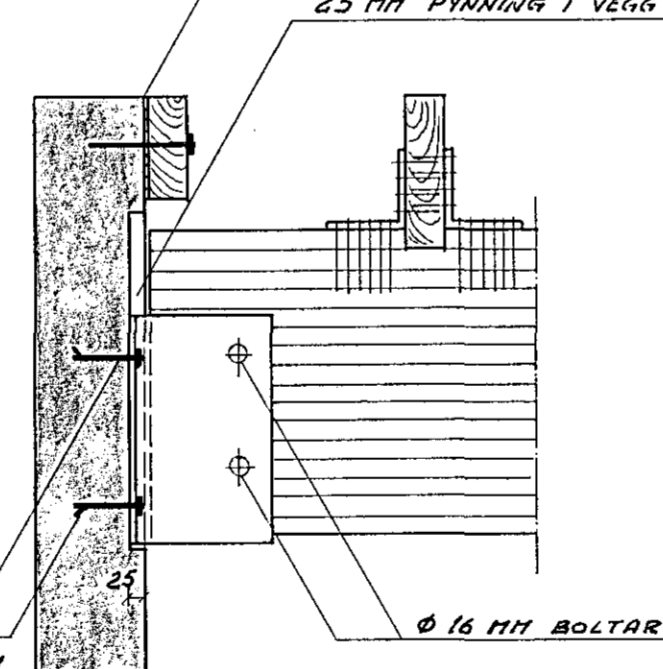

C, 1:20

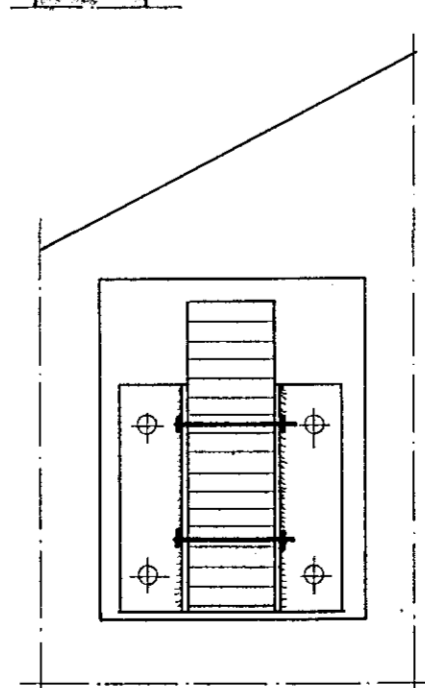

D, 1:20

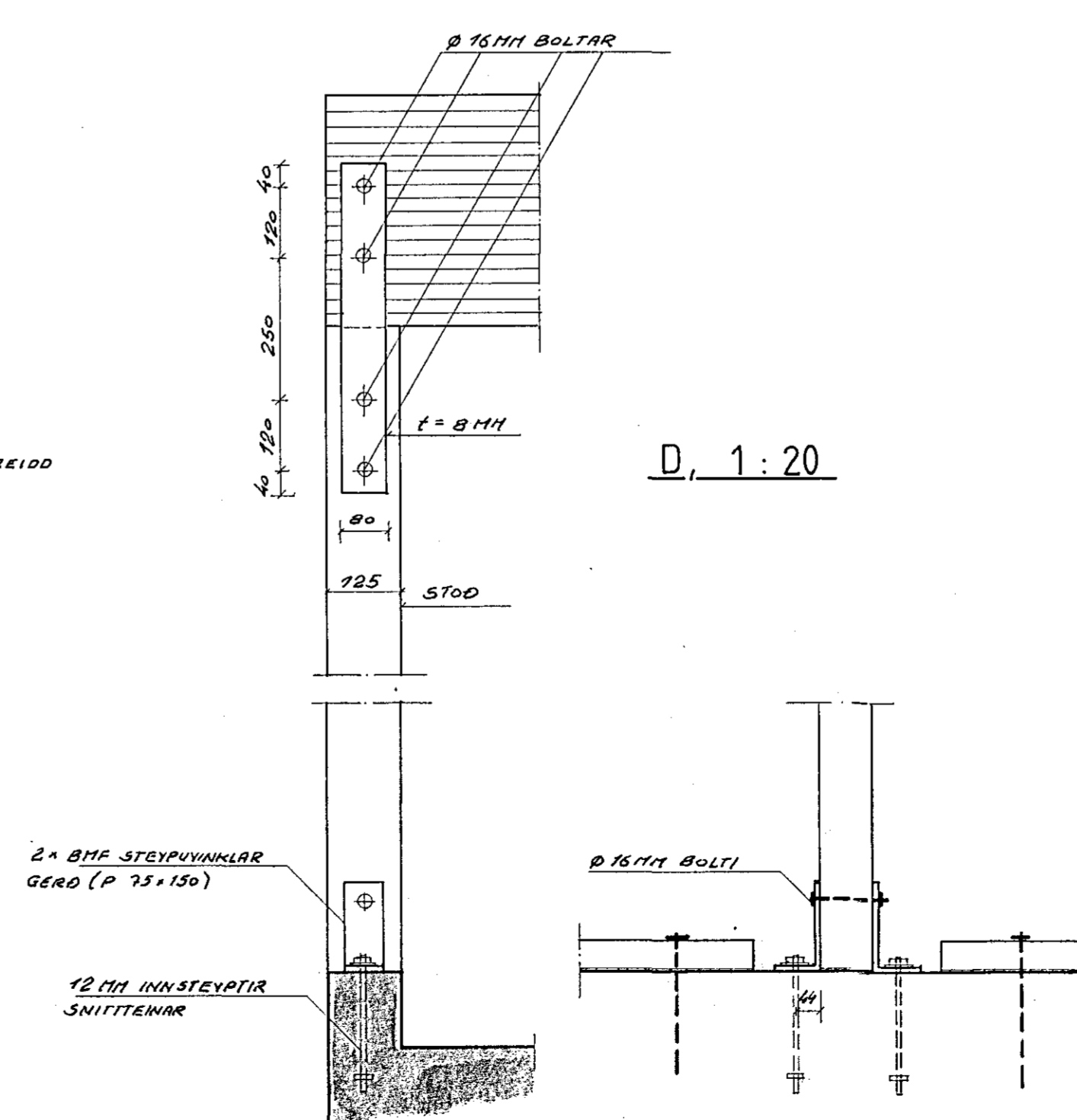

SKÝRINGAR

ALLIR ÞAKVIÐIR SÉU ÚR VÖÐLU GALLLAUSU TIMBR. ALLT TIMBUR SEM LIGGUR AÐ STEYPU SKAL VANDLEGA FÚVAÐIÐ. MILLI REIHAR OG ORFLS SKAL LEGGJA ÞAKPAPPA. ALLUR BOLTAR OG FESTINGAR SKULU TRYGGILEGA RYÐVAÐAR. ALLUR SAHMUR SEM NOTADUR ER Í BMF-FESTINGAR SKAL VERA BMF-KAMBSAHMUR. ÞAKKLÆÐNING SÉ ÚR 25 MM. BRÖÐUR OG NEGLIÐAT MEÐ 3 STK. 3" SAHMUR Í HVERJA SPERRU. SPERRUBILI ER 600 MM. EN ÞAR SEM KVISTIR OG ÞAKGLUGGAR KOMA Í ÞAK MÅ ALDRA TIL SPERRUM. SPERRUBILI ÞÓ S 750 MM. ÖLL ÖNEFND MÁL ERU Í MILLIMETURM.

ATH. SJÁ EINNIG TEIKNINGU 1.04



FORSJÁ Verkfræðistofa Skólavörðustíg 6 Reykjavík Sí: 24090 Nn: 2367-6374	STEKKJARHÁMMUR 66-74, H.	1.05
	PAKVIRKI	1.05
H. 785/26 T. J.L.S. D. 2/2 82 K. 1:50, 1:20, 1:10		