

BENDING Í ÚTVEGGJUM :
 Í YTRI BRÚN VEGGJA SKAL KOMA
 K 10 ° 20 LÁRÉTT
 K 10 ° 30 LÓÐRÉTT

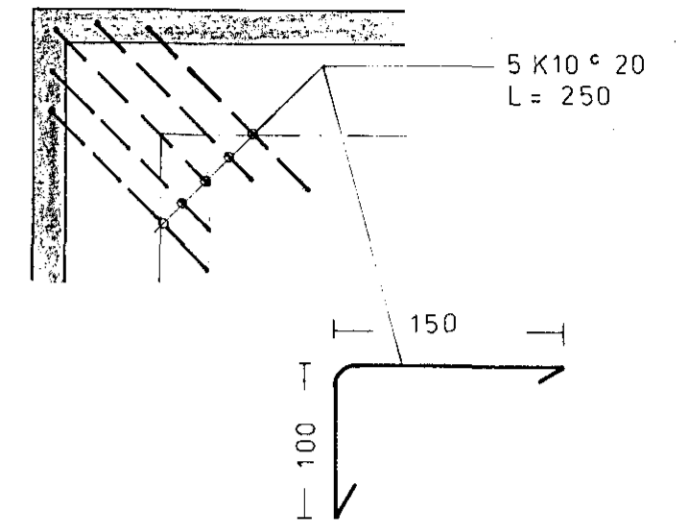

(H) BENDING Í HORNUM

PLÖTUÞYKKT : 18 CM
 STEYPA Í ÚTVEGGJUM : S 250
 ÖNNUR STEYPA : S 200

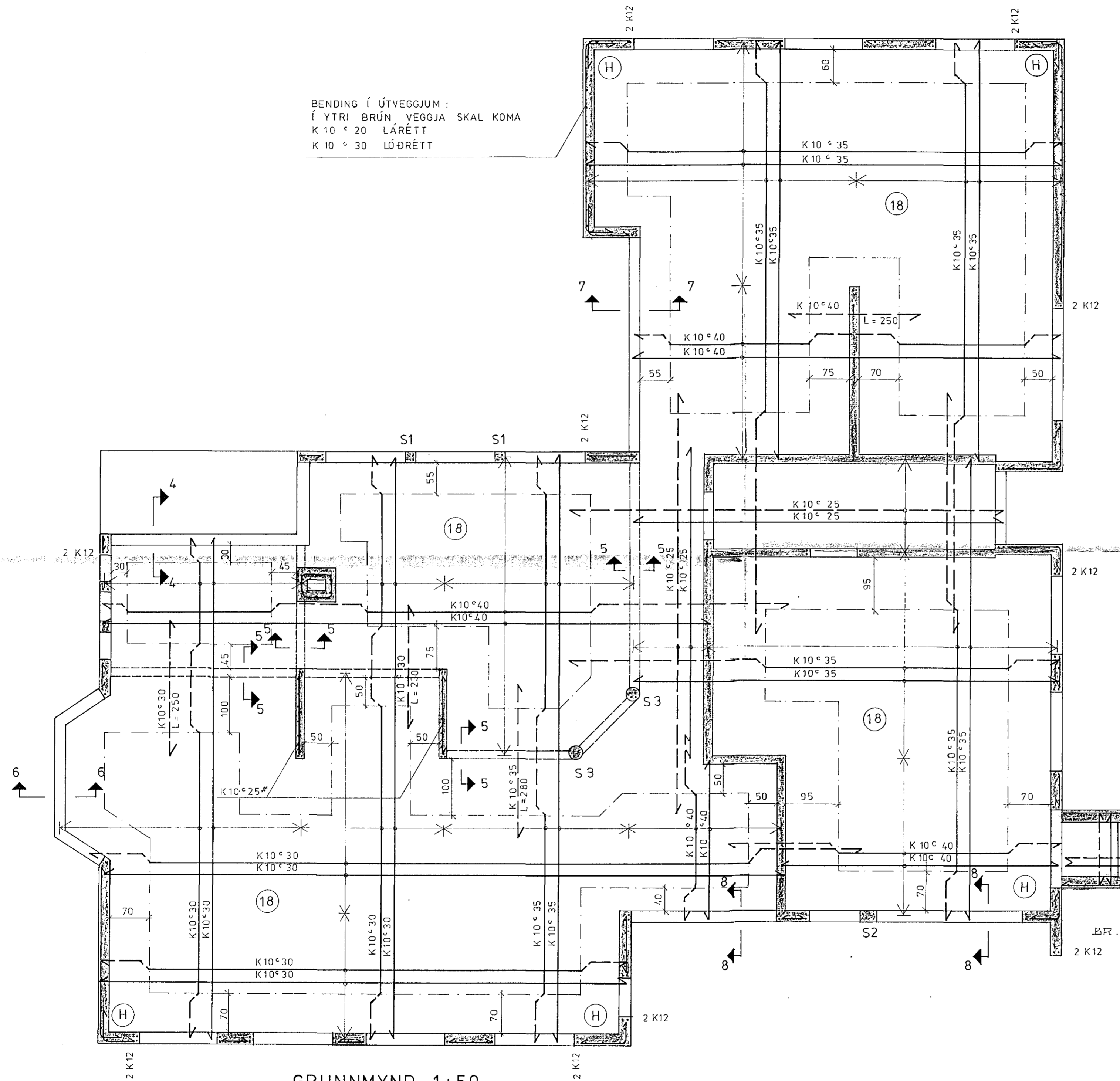
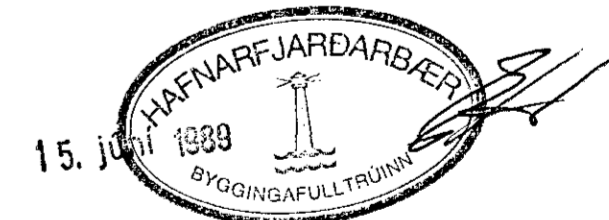

BR. ① MAÍ 89 BÍL VÍÐ STOFU (SMÍÐ 5-5)

GRUNNMYND 1:50

| | | | |
|-------------------------------------|-----------------|--------|-------------|
| TEIKNING NR. 881-01-03 | DAGS | NAFN | YFIRF |
| STUÐLABERG 10 | Mælt: | | |
| HAFNAFIRÐI | Hannað: FEB.89 | K. K. | 10/ |
| | Teiknað: FEB.89 | S.E.K. | |
| VEGGIR OG PLATA YFIR 1. HÆÐ : | | | Mælikv 1:50 |
| GRUNNMYND | | | |
| KRISTJAN KNÚTSSON TÆKNIFR. F.T.F.Í. | | | Samp |
| LYNGBERGI 27, HAFNAFIRÐI, S.651647 | | | |