

SKÝRINGAR.

STEYPA: S 250. SEMENT ≥ 300 KG/M<sup>3</sup>  
 VS ± 0.5 LOFT 5-6 %  
 GRAFID SKAL NIDURÁ FASTAN BÖTN.  
 Fyllingarefni skal vera frostfrítt og klappað í mest 30 cm lögum.  
 STEPUHULA ≥ 3 CM  
 FRAMKVÆMDIR SKULU VERA Í SAMRÆMI VIÐ GILDANDI STROLA OG  
 BYGGINGAREGLUGERÐ  
 HÁMARKS ÁLAG FRÁ SÖCKLUM 2.7 KG/CM<sup>2</sup>

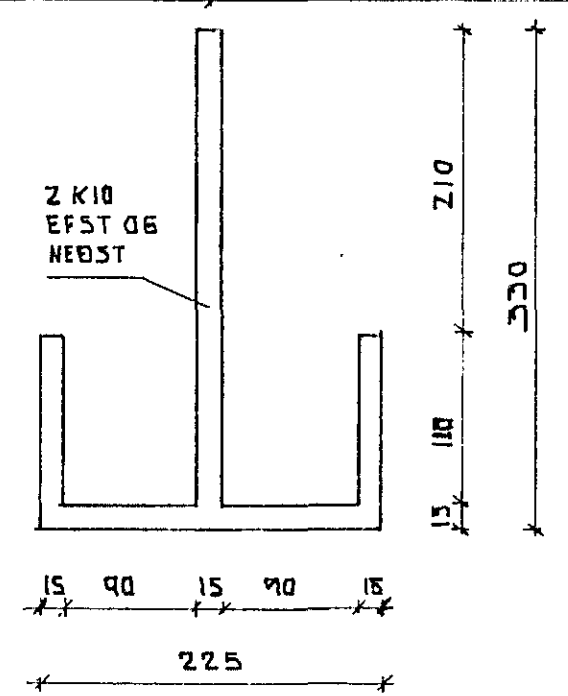

25 OCT 1989  
 HAFNARFJÁRDARBERG  
 BYGGINGAFULLTRÚNN

MKV. 1:50 - 1:20  
 MÁLSETNING ER 1 CM.

STUÐLABERG 102-104	OKT '89
UNDIRSTÖÐUR	TEIKN. 1-01
VÖR GÍSLASON BYGGINGATÆKNIFRÆÐINGUR S. 652451.	ÞÓR Gíslason