

**Skýringar:**  
 Bendistál auðkennt með K er kambstál Ks 40 en stál auðkennt með Ø er slétt stál nr 37. Í plötum beygist önnur hver bendistöng upp í efra borð í þeirri fjarlægð frá steypum undirstöðuvegg sem merkt er á teikningu.  
 Bil milli bendistanga eru gefin upp milli beinna stanga stanga innbyrðis og uppbyggðra stanga innbyrðis mælt milli stangamiðja. Veggir bendist lóðrétt/lárétt með K10%25 að auki komi 2K12 upp með og undir glugga op en yfir op bendist eins og sýnt er á sniðmyndum.  
 Steypa sé S 250 skv íst 10  
 Sigmál steypu 6-8 cm.  
 Minnsta sementsmagn í steypu 300.kg/m<sup>3</sup>  
 V/S-hlutfall,0,55  
 Loftinnihald 5-6%.

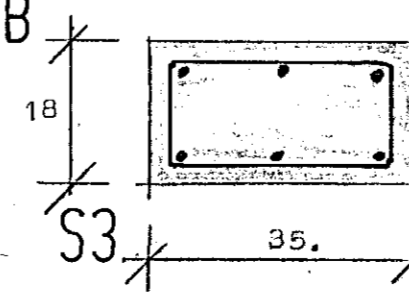

**Merkingar**  
 Neðsta bendilag í plötu leggist samsíða marki.  
 Bending í efraborði plötu.  
 Bending í neðraborði plötu.

Sé stigi ekki steypur um leið og veggir, skal setja 5.cm spór í vegginn og tengibendingu K10%20. er nái 50.cm inn í tréppu 12.cm ofan við nbr stigabaks. Bykkt á stigabaki er 15.cm.

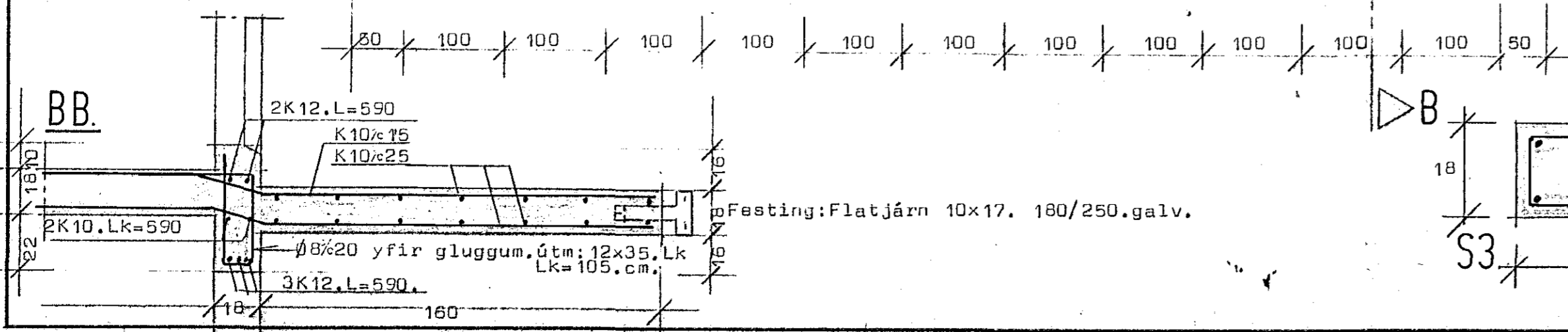

**STADALHÚS** SF  
 TEIKNISTOFA SÍÐUMÚLA 3I SÍMI 8314I

VERKEFNI	DAGS.	mar 1988	VERK NR
Járnhent steypa loft yfir 1 hæð	MKV.	1:50 1:10	
Stuðlaberg, 108-110 Hafnarfirði	BR.	BLAD NR 2,02	88-2
SIGURÐUR GUDMUNDSSON SIGURÐUR P KRISTJÁNSSON FTFI			