

SNID R-R, 1:20

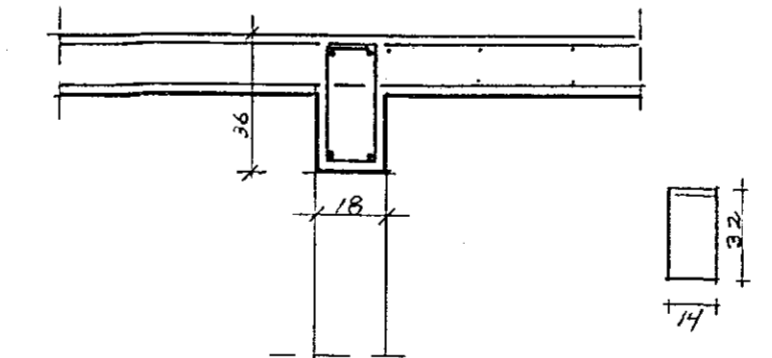

BITAJÄRN:
 NEDRI DR: 2 K16 L=360
 EÐRI DR: 2 K16 L=460

SNID B2-B2, 1:20

RAUFAR LIG SÖKKI SKULU
 FRAMLENGJAST UPP Í GEGNUM
 HÆÐ.
 Í ÞVOTTAHÚSSVEGG KOMI EINNIG
 LARÉTT RAUF 5x15 (DxB) FYRIR
 VATNSLAGNIR. H=40 CM YAIR GÖLFI.

(16) TALA Í HEING ER PLÖTU ÞYKTI
 JÄRN MED ÞESSA STEFNU
 LIGGI NEDAR Í PLÖTU
 JÄRN Í NEDRI DR. PLÖTU
 " " EÐRI " "

SKYRINGAR
 STEINSTEYPA ER S-250, LOFT 4-5%,
 SIGMÁL 5-10 CM, FRAMKVEMDAFL. B
 SKV. ÍST 10.
 STEYPU STYRKARSTÁL ER K540 NEMA
 LYKKTUR ST-37 EÐA K540 S
 JÄRN Í LITVEGGJUM LEGGJAST Í YTRI BRÚN.
 LÖBRET K10 1/2 30, LARÉTT K10 1/2 15
 Í INNVEGGI KOMI GRIND K10 1/2 25
 UMHERFIS ÖLL GLUGGA- OG HURÐADÖP
 KOMI 2 K10 ER NÁI AMK 60 CM
 LITFYRIR ÖP.
 Í ALLA VEGGENDA KOMI 2 K10
 ÖLL MÁL ERU Í CM. NEMA ANNAÐ
 SÉ TEKIÐ FRAM.

verkheiti
 teikning

STUÐLABERG NR: 62
 LOFT YAIR 1. HÆÐ.

GÍSLI GUDMUNDSSON MTFÍ	nr. B-03
HJALLABRAUT 3 s: 652252	dags. MAÍ 1988
yfirf. hannað -GG-	teiknað -GG-
samp. <i>Gísli Gudmundsson</i>	mkv. 1:50, 1:20