

GRUNNMYND, 1:50

SLITA SKAL 2 OG 2 HÚS Í SUNDUR
MEÐ 25 mm ÞOLPLÖTU

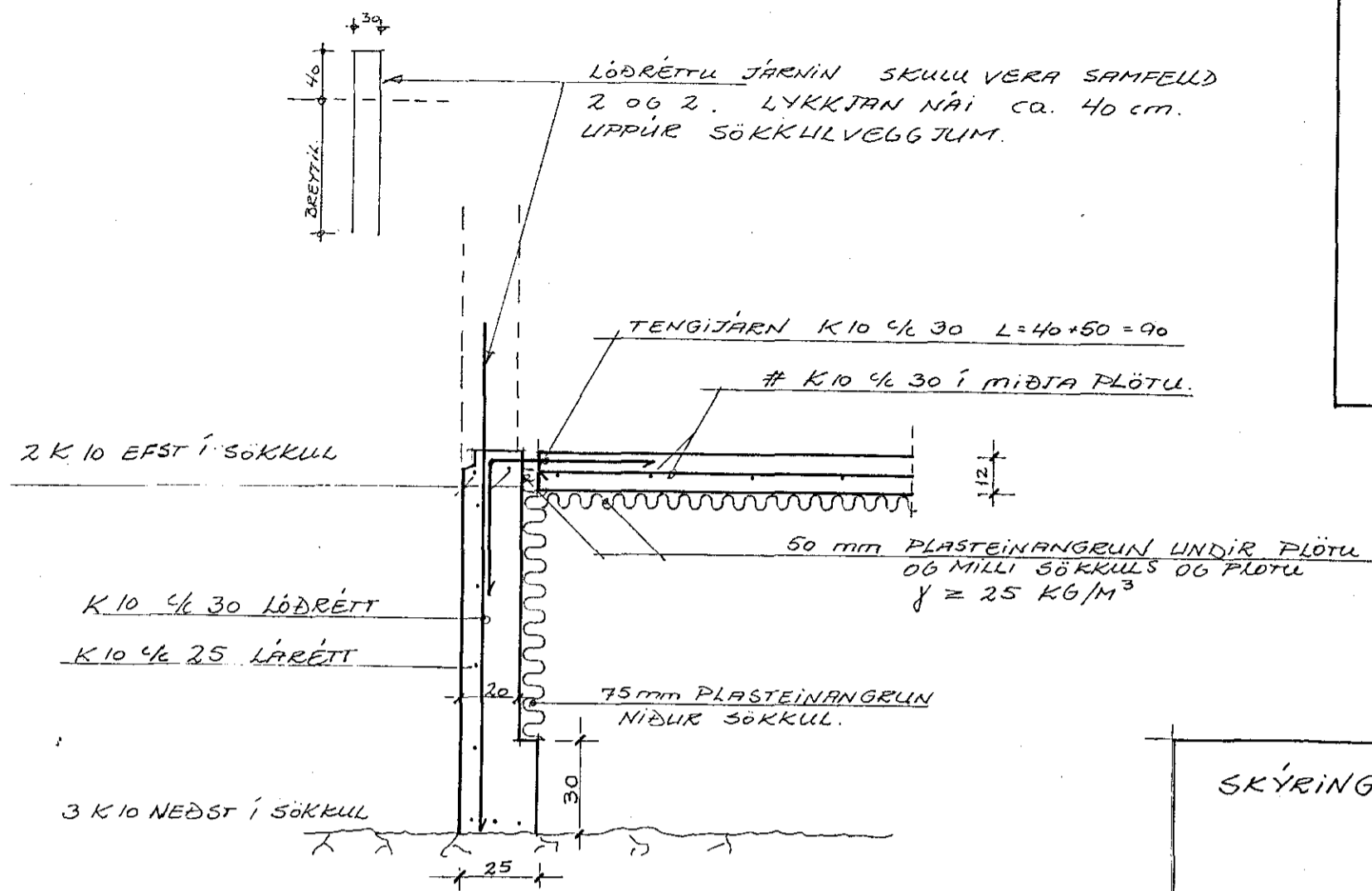

SNID A-A, 1:20
Í SÖKKUL ÚRVEGGJA

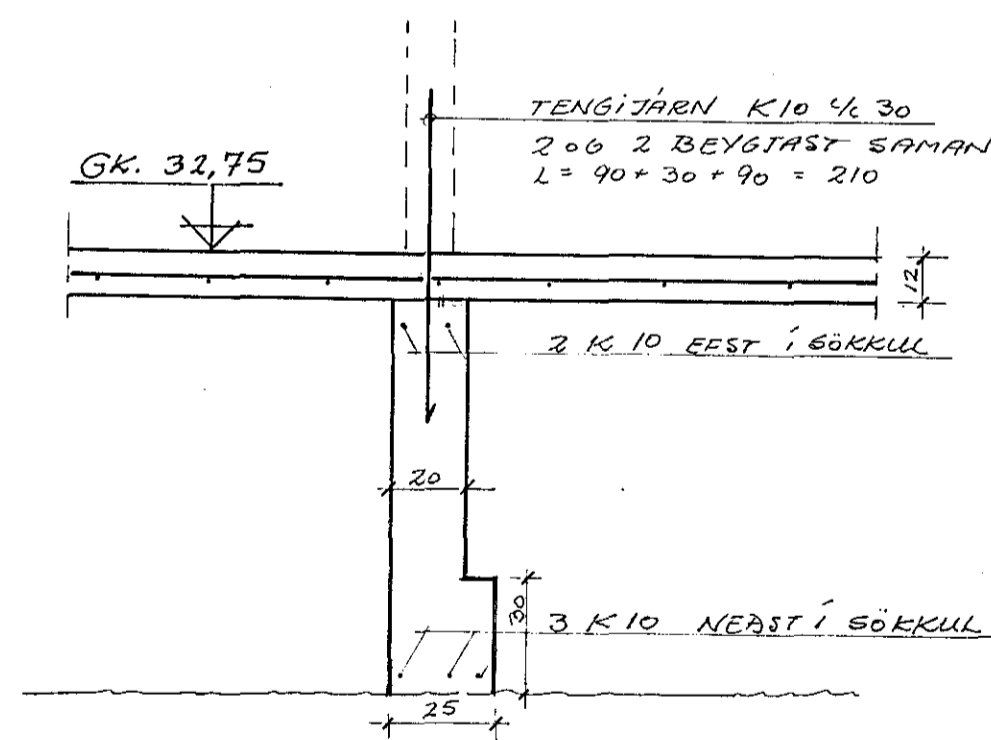

SNID B-B, 1:20
Í SÖKKUL INNVEGGJA

SKÝRINGAR:

FYLINGU SKAL ÞJAPPA Í CA. 30 cm.
LÖGUM JAFNT LITAN SEM INNAN.
HÆÐARMUNUR Á FYLINGU LITAN OG
INNAN SKAL HVERJU SINNI EKKI VERA
MEIRI EN 30 cm. ÞAR SEM
GÖLFPLATAN ER FLJÓTANDI SKAL
RITHUGA VEL RD. ÞIÐÐUN SÉ JÖFN
LINDIR ALLRI PLÖTUNNI, SERSTAKLEGA
VIÐ JARNA.

STEINSTEYPA ER S-200, LOFT 4-5 %
SIGMÁL 5-10 cm. FRAMKVEMDARFL. B
SKV. ÍST. 10.
STEYPUSTYRKTARSTÁL ER Ks 40
NEMA LYKKTUR ST-37.
ÖLL ÖNEFND MÁL ERU Í CM, NEMA
ANNAR SÉ TEKID FRAM.

MESTA ÁLAG Á GRUNN ER 0.16 MN/M²

28 JUN 1988

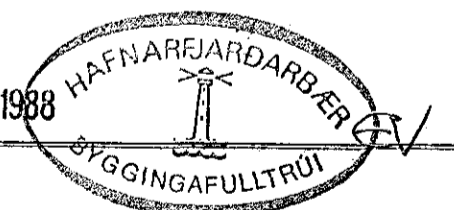

verkhelti **STUÐLABERG NR. 64**
teikning **LINDIR STÖÐUR**

GÍSLI GUDMUNDSSON MTFÍ	nr. B-01
HJALLABRAUT 3 s: 652252	dags. MAÍ 1988
yfirf. hannað -GG-	teiknað -GG-
samb. Gísli Gudmundsson	mkv. 1:50, 1:20