

GRUNNMYND, 1:50

SLITA SKAL 2 OG 2 HUS
Í SUNDUR MEÐ 25 mm
ÞOLPLÖTU.

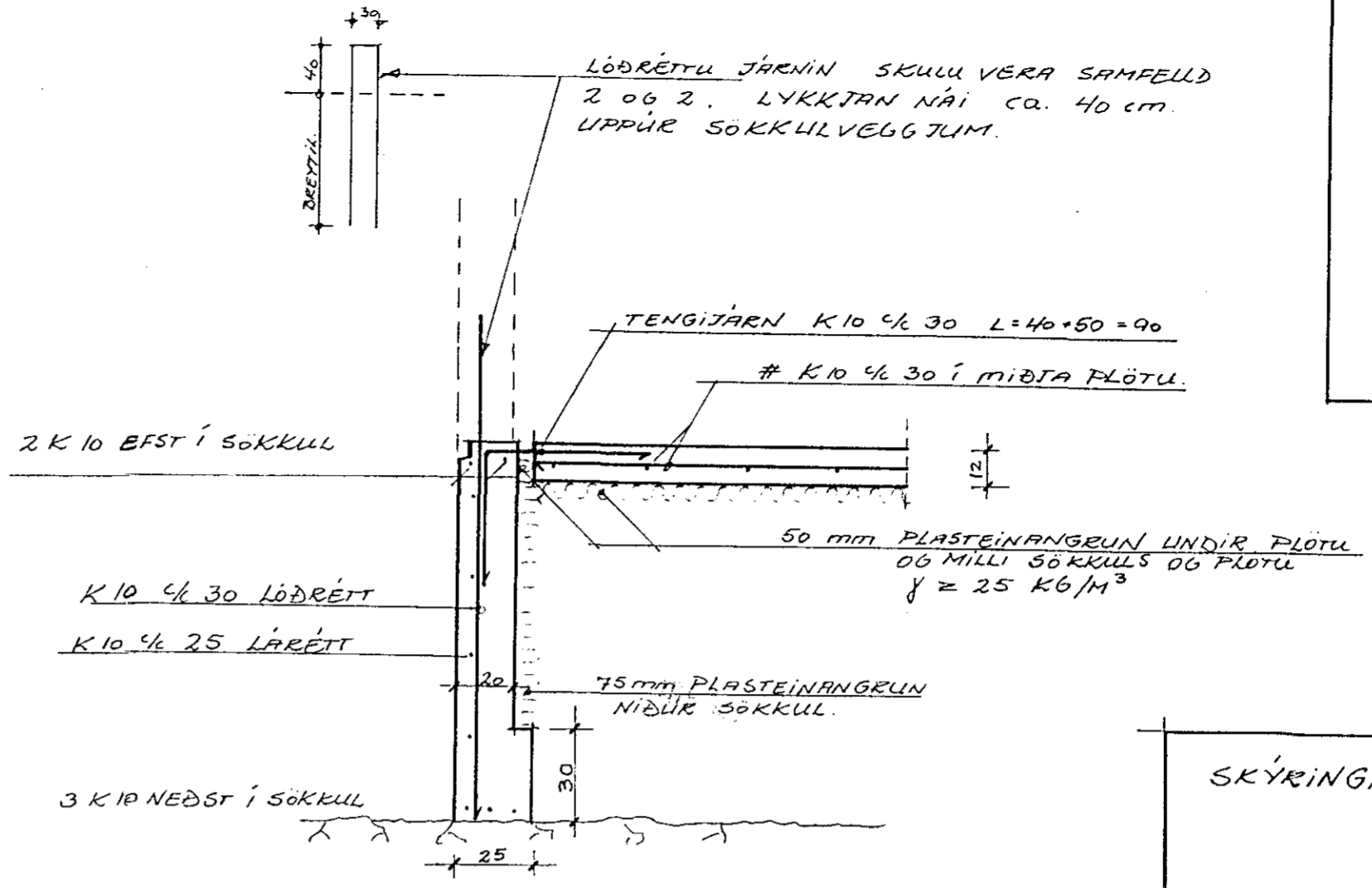

SNID A-A, 1:20
Í SÖKKUL ÚRVEGGJA

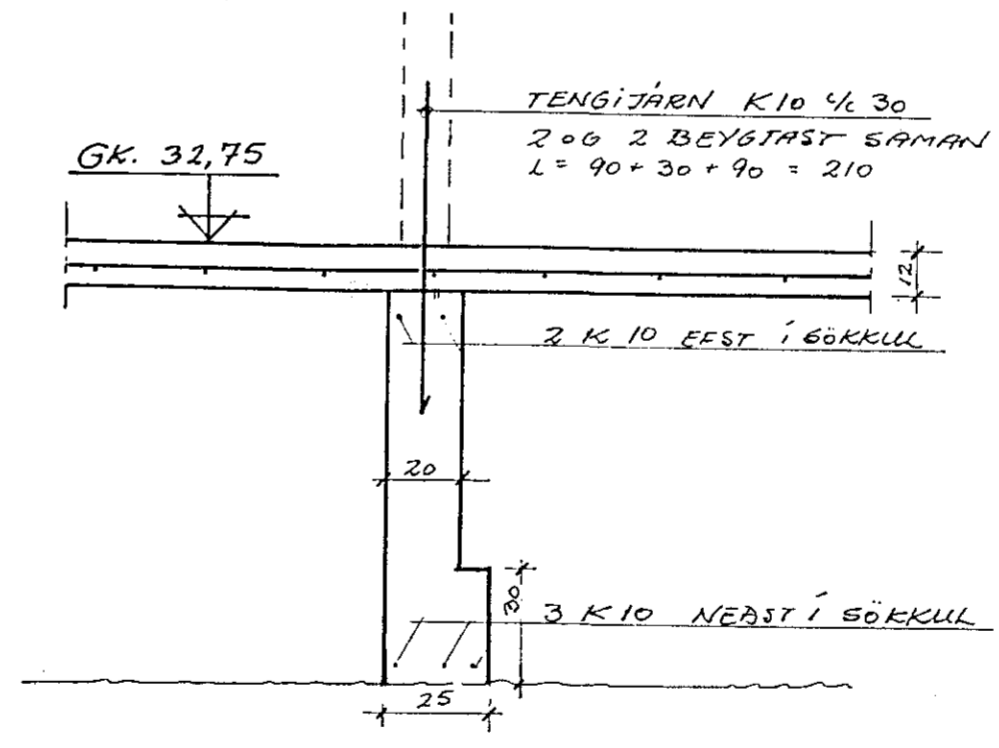

SNID B-B, 1:20
Í SÖKKUL INNVEGGJA

SKÝRINGAR:

FYLLINGU SKAL ÞJAPPA Í CA. 30 cm.
LÖGUM JARNT LITAN SEM INNAN.
HÆÐARMUNUR Á FYLLINGU LITAN OG
INNAN SKAL HVERTJU SINNI EKKI VERA
MEIRI EN 30 cm. ÞAR SEM
GOLFPLATAN ER FLJÓTANDI SKAL
ATHUGA VEL AD ÞJÖÐLUN SE JOFN
UNDIR ALLRI PLOTTUNNI, SERSTAKLEGA
VIÐ JABRA.

STEINSTEYPA ER 5-200, LOFT 4-5 %
SIGMÁL, 5-10 cm. FRAMKVEMDRFL. B
SKV. ÍST. 10.
STEYPAUSTYRKJARTAL ER Ks 40
NEMA LYKKTUR ST-37.
ÖLL ONEFND MÁL ERU Í CM, NEMA
ANNAD SE TEKIÐ FRAM.

MEGTA 'ALAG Á GRUNN ER 0.16 MN/M²

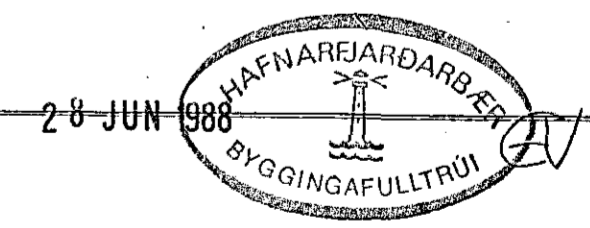

verkheiti STUÐLABERG NR. 66
teikning UNDIR STÖÐUR

| | |
|--------------------------------|-----------------|
| GÍSLI GUDMUNDSSON MTFÍ | nr. B-01 |
| HJALLABRAUT 3 s: 652252 | dags. MAÍ 1988 |
| yfirf. hannað -GG- | teiknað -GG- |
| samb. <i>Ljóni Guðmundsson</i> | mkv. 1:50, 1:20 |