

# SKÝRINGAR

## UNDIRSTÖÐUR

UNDIRSTÖÐUR HVÍLI Á HRAUNFYLLINGU. HREINSA SKAL VANDLEGA MÖLD OG, ANNAN LÍFRÆNAN JARÐVEG UNÐAN UNDIRSTÖÐUM. UNDIRSTÖÐUR SKULU NÁ NIÐUR Á FROSTFRÍTT DYPI EÐA AMK 1,2m NIÐUR FYRIR ENDANLEGT JARÐVEGSYFIRBORD VÍÐ ÚTVEGGI, NEMA TRYGGT SÉ AÐ GRUNNUR SÉ Á FROSTÞOLNU FYLLINGAR-EFNI. EF UM KLOPP ER AÐ RÆÐA SKULU UNDIRSTÖÐUR ALDREI GANGA SKEMUR EN 30cm NIÐUR FYRIR EFRI BRÚN BOTNPLÖTU.

UNDIRSTÖÐUR ERU REIKNADAR SKV. GILDANDI BYGGINGAREGLUGERÐ OG ER MESTA LEYFILEGA ÁLAG Á GRUNN  $0,3 \text{ MN/m}^2$  (SAMSVARAR  $30 \text{ KG/cm}^2$ ). STANDI UNDIRSTÖÐUR Á HRAUNFYLLINGU SKAL VÉLÞJAPPA FYLLINGUNA Í MEST 60cm LÖGUM OG VÍÐ ÞJÖPPUPRÓFUN SKAL  $e > 120 \text{ MN/m}^2$ .

JÄRNBENDING Í UNDIRSTÖÐUR SKAL VERA 2 K 10 Í EFRI OG NEDRI BRÚN UNDIRSTAÐA. TENGIJÄRN Í UNDIRSTÖÐUR SÉU SKV. SNIDUM. BOTNPLATA HVÍLI Á VÉLÞJAPPADRI HRAUN- EÐA MALARFYLLINGU. PLATAN SÉ 12cm ÞYKK OG ÖJÄRNBENT. NEMA EF HÚN ER VÉLSLÍPUD ÞÁ SKAL HÚN VERA 15cm ÞYKK OG MEÐ BENDINETI K 131 Í EFRI BRÚN. UNDIR ALLRI BOTNPLÖTUNNI OG A.M.K. 50cm NIÐUR Á ÚTVEGGI SÉ 5cm ÞYKKT EINANGRUNARPLAST ( $25-30 \text{ KG/m}^3$ ).

BEYGING JÄRNA OG SKEYTING SÉ SKV. IST 10. UPP MEÐ HURÐA OG GLUGGAGÖTUM KOMI 2 K 12 SEM STUNGID ER NIÐUR Í SÖKKULINN OG SKULU ÞAU NÁ AMK. 50cm UPP Í VEGG YFIR PLOTU L=110cm. ÞESSI JÄRN KOMA Á MÓTI JÄRNUM UPP MEÐ DYRUM OG VEGGENDUM.

ÞAR SEM RÖR FARA UNDIR SÖKKULVEGG SKAL GRAFID NIÐUR FYRIR BOTNKÓTA LAGNA OG VEGGURINN STYRKTUR EINS OG SYNT ER HÉR AÐ NEDAN.

ÖLL SAMSKEYTI Á JÄRNUM Í NEDRI BRÚN SÖKKULS SKULU TENGD TRYGGILEGA SAMAN MEÐ SKRÚFUDUM U-LYKKJUM ÞANNIG AÐ ÞAU MYNÐI EINA HEILD ALLAN HRINGINN OG SÍÐAN SKAL TEINN TENGDUR VÍÐ BÆÐI JÄRNIN OG LÁTINN STANDA UPP ÚR SÖKKLINUM VÍÐ RAFMAGNSTOFU.

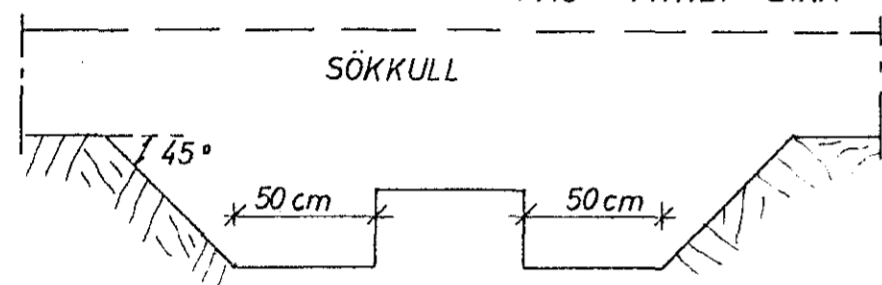

## STEYPA

STEYPA Í ALLT HÚSIÐ SKAL VERA S 200 SKV ÍSLENSKUM STAÐLI IST 10, UM BROTHÖLSFLOKKUN STEINSTEYPU. ÖLL STEYPUVINNA SKAL VERA Í SAMRÆMI VÍÐ IST 10 UM NIÐURLOGN STEYPU. VÍÐ ALLA FRAMKVÆMD VERKSINS SKAL FRAMKVÆMDAFLOKKUR B GILDA. STEYPUHULA Á JÄRNUM SKAL VERA (NEMA ANNAD SÉ TEKIÐ FRAM Á SNIDUM):

- Í SÖKKLUM: 50mm.
- Í VEGGJUM, PLOTUM OG BITUM, INNI: 15mm OG ÚTI: 20mm.
- STEYPUHULAN SKAL ÞÓ Í ÖLLUM TILFELLUM VERA AMK JÖFN ÞVERMÁLI BENDISTANGA. NOTA SKAL LOFT- BLENDI Í ALLA STEYPU ÞANNIG, AÐ LOFTINNIHALD STEYPUINNAR VERÐI 5-7%. SIGMÁL ALLRAR STEYPU SÉ 50-100mm. ÞAR SEM ÖLL ÚTVEGGJA-STEYPA ER „SJÓN-STEYPA“ ER MÆLT MEÐ „BÖNDUN SÉRVIKRA ÞJÁLNIEFNA“ SKÖMMU AÐUR EN STEYPAN ER LÖGD.

## JÄRNBENDING

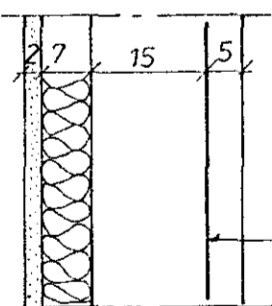

ÁKVÆÐI ÍSLENSKS STAÐALS IST 10 GILDA UM BENDISTÁL OG VINNU VÍÐ ÞAÐ. NOTA SKAL EFTIRFARANDI STALTEGUNDIÐ: KAMBSTÁL KS 40, TÄKNAD MEÐ K Á TEIKNINGUM OG SLETT- STÁL ST 37, TÄKNAD MEÐ R Á TEIKNINGUM. Í PLOTUM SKULU SKEYTINGAR Í SAMA ÞVERSNÍÐI MEST VERA FJÖRÐA HVER STÖNG.

KOMI EKKI ANNAD FRAM Á TEIKNINGUM SKAL Í ALLA ÚTVEGGI KOMA BENDINET K 131 FRÁ „TIMBUR OG STÁL“ EÐA „SAMSVARANDI NET ÚR KAMBSTÁLI, K 8 c 25 Í BÄÐAR ATTIR. STAÐSETNING BENDINETS Í ÚTVEGG ER SÝND HÉR TIL HLIÐAR.

BENDINET

## MÚROP

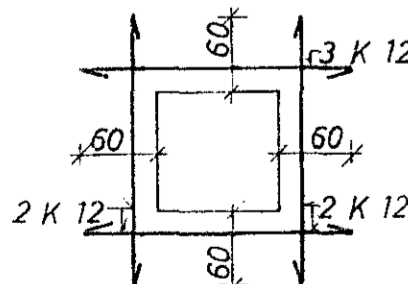

JPP MEÐ OG UNDIR KOMI 2 K 12 ER NÁI AMK. 60cm ÚT FYRIR ÖP HVORU MEGIN. YFIR KOMI 3 K 12 ER NÁI AMK. 60cm ÚT FYRIR ÖP SBR. SKÝRINGARMYND

Í HORN MERKT (H1), (H2) SKAL SETJA RIFUVÖRN EINS OG HÉR ER SÝND. TALAN Á EFTIR H-INU (Í HRINGNUM) SEGIR TIL UM HVE MÖRG JÄRN SKAL SETJA SITT HVORU MEGIN MIÐJÜJÄRNS-INS.

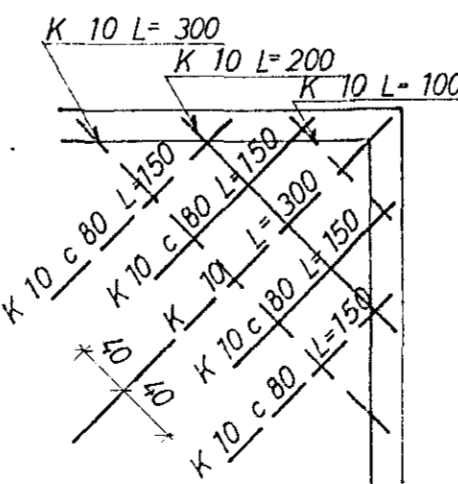

TÄKNAR STÁL Í NEDRA BORDI PLOTU. TÄKNAR STÁL Í EFRA BORDI PLOTU.

ER MÁL MIÐJU Á MIÐJU STANGA.

TÄKNAR AÐ JÄRNBENDING PLOTU LEGGIST FYRST Í SOMU ATT OG PÍLAN

TÄKNAR VINKILBEYGT STÁL, ER BEYGIST ÚR PLOTU NIÐUR Í VEGG

TÄKNAR AÐ 10mm KAMBSTÁL LEGGIST MEÐ 20cm MILLIBILI YFIR ÞAÐ BIL SEM PÍLAN SÝNIR.

TÄKNAR PLOTUÞYKKT Í cm.

ÞVERMÁL JÄRNA ERU mm. ÖNNUR MÁL ERU cm.

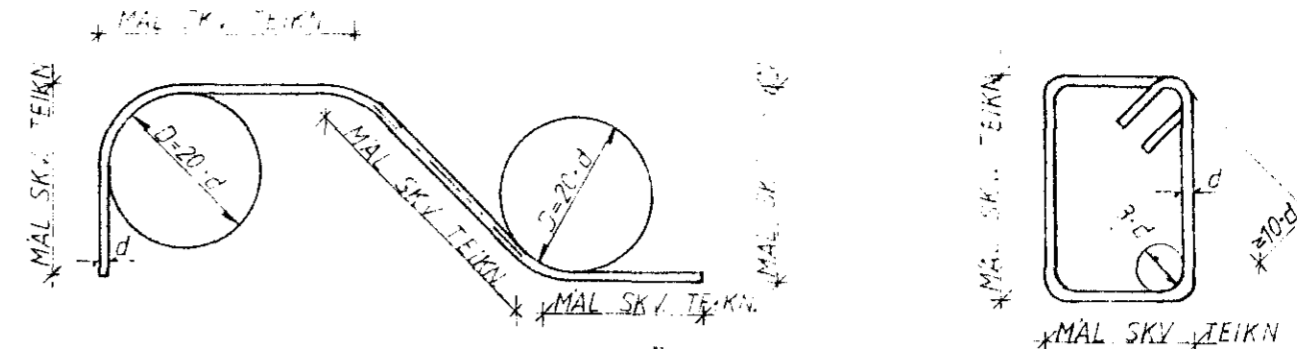

KAMBSTÁL KS 40

GJARDIR STÁL ST 37

JÄRNABVERMÁL, d	mm	8	10	12	16	20	25	32
MINNSTA SKEYTILENGD	mm	350	400	500	650	800	1000	1280
ÞVERMÁL BEYGJUSKÍFU, D	mm	160	200	240	320	400	500	640
FJARLÆGD MILLI SKEYTIÞVERSNIDA SÉ MINNST 40 d.								

STÁL KS 40

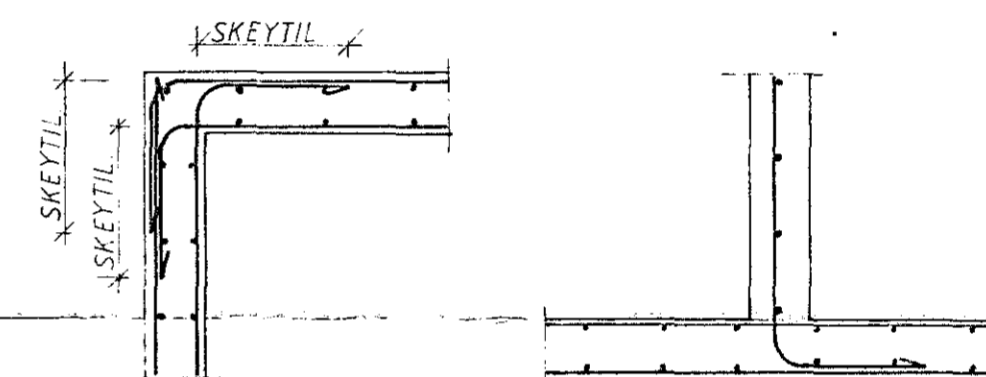
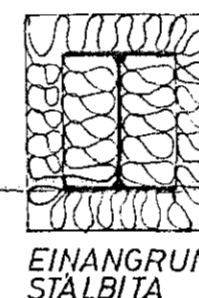

FRÁGANGUR JÄRNA NEMA ANNAD KOMI FRAM Á TEIKNINGUM.

## STÁL OG STÄLVIRKI

STÄL SKAL FULLNÆGJA KRÖFUM IST 16. STÄL SEM NOTA Á Í BURÐARVIRKI SKAL VERJA ÖEGN RYÐI MEÐ GALVANHÖD, BLYMENJU EÐA Á ANNAN VIÐURKENNDAN HATT. MALMFESTINGAR, SEM GEGNA V.KILVÆGU BURÐARHLUTVERKI SKULU VARÐAR Á SAMA HATT. ALLUR SAUMUR SKAL VERA GALVANHÖÐADUR. STÄLBITA SKAL BRUNVERJA MEÐ ÞVI AÐ EINANGRA ÞÁ MEÐ STEINULL SBR. SKÝRINGARMYND, NEMA ANNAD KOMI FRAM Á TEIKNINGUM.

## ÞAK OG ANNAD TRÉVIRKI

ALLT TIMBUR SEM NOTA Á Í BURÐARVIRKI SKAL AMK. STANDAST ÞÆR KRÖFUR SEM GERÐAR ERU Í V. FLOKKI SKV. IST 15 UM STYRKLEIKAFLOKKUN TIMBURS. ÖVARID TIMBUR SKAL VERJA MEÐ VIÐURKENNDU FÚAVARNAREFNI. ÞAKID SKAL KLÆÐA MEÐ 25mm x 150mm BÖRDUM OG SKAL NEGLA HVERT BORD Í HVERJA SPERRU MEÐ 3 STK. 31/75 (3") NOGLUM.

AÐ ÖLLU JÖFNU SKAL NEGLA ÞAKKLÆÐNINGU (BÆÐI BÄRUJÄRN OG VALSAD STÄL) 50% ÞÉTTARA VÍÐ ÞAKBRÚNIR EN Á ÖÐRUM HLUTUM ÞAKANNA OG 100% ÞÉTTAR Á HORNUM. AUKANEGLING VÍÐ ÞAKBRÚN SKAL NÁ INN Á ÞAKID URB. 10% AF BREIDD HÚSINS.

BÄRUJÄRN SKAL NEGLA Í AÐRA HVORA HÄBÄRU NEMA VÍÐ ÞAKBRÚNIR ÞAR SKAL NEGLA Í HVERJA HÄBÄRU. FJARLÆGD MILLI NAGLARADÄ SKAL MEST VERA 65cm. Á HLIÐARSKEYTUM PLATNA SKAL EKKI VERA MEIRA EN 50cm MILLI NAGLA. FJARLÆGD FRÄ ÞAKBRÚN AÐ FYRSTU NAGLARÖD SKAL ALDREI VERA MEIRI EN 20cm. ÞEGAR NELGT ER Í HVERJA HÄBÄRU SKAL NOTA TVÆR NAGLARADIR MEÐ 10-15cm MILLIBILI, SVO ÞÆR LENDI Í SITT HVORU BORDI ÞAKKLÆÐNINGAR. FYLGJAST SKAL VANDLEGA MEÐ AÐ NEGLING SÉ EKKI TÆPT Í BORDI. KONISKAN ÞAKSAUM ÄTTI EKKI AÐ NOTA TIL NEGLINGAR Á BÄRUJÄRNI ÞAR SEM HANN HEFUR MJÖG LITINN ÚTDRÄTTARSTYRK. NOTA SKAL SNÜINN SAUM EÐA KAMBSAUM. VÍÐ LAGNINGU BÄRUJÄRNS SKAL TEKIÐ TILLIT TIL RIKJANDI VINDÄTTAR. FRAMANGREINDUR FRÄGANGUR ER Á AÞYRGD VIÐKOMANDI HÜSASMIDAMEISTARA. UM FRÄGANG ANNARRA KLÆÐNINGA EN BÄRUJÄRNS VÍSAST TIL UPPLÝSINGA FRAMLEIÐANDA.

16. ág. 1983



SÆVANGUR 33, HAFNARFIRÐI

SKÝRINGAR

VERKFRÆÐIÞJÖNUSTA JÓHANNIS G. BERGÞORSSONAR H/Í.

VERKFR MVFI

HAFNARFIRÐI SIMAR 53335 OG 50241

Mælikv.	Verk	Teikn nr.
1/	83018	1.0
Hannað	Yfirfarið	Dags
Teiknað	Þap	JÚLÍ '83