

SKYRINGAR

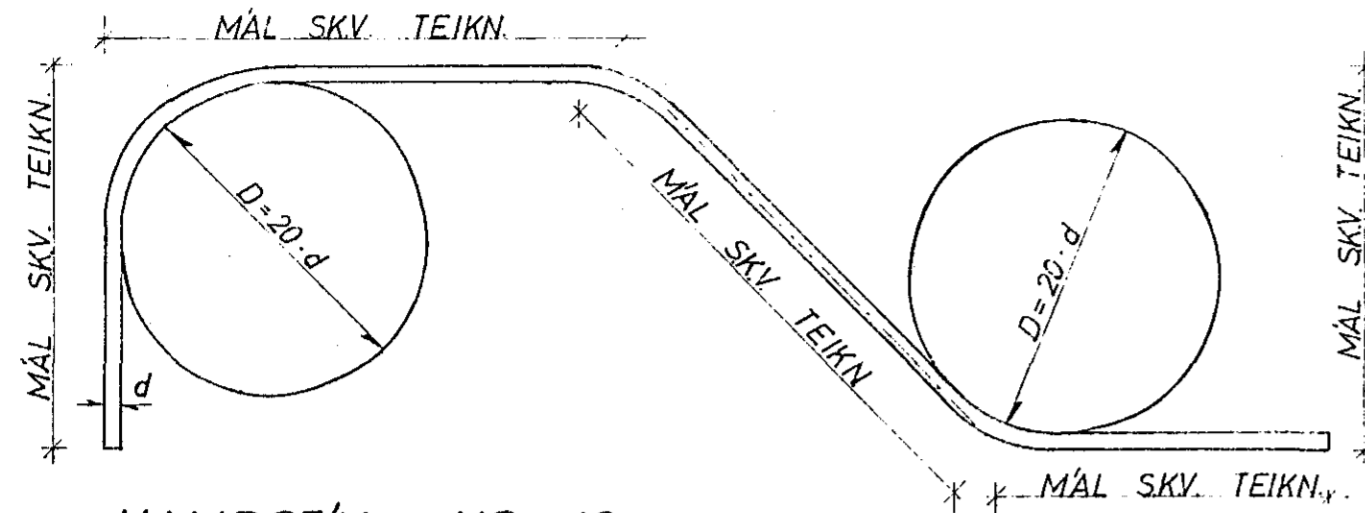

KAMBSTÁL KS 40

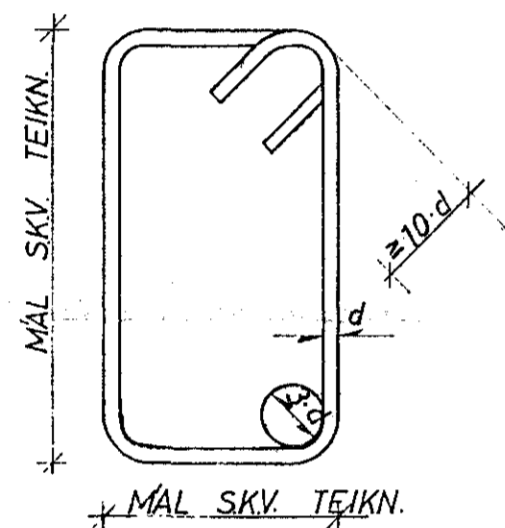

GJARDIR STÁL ST 37

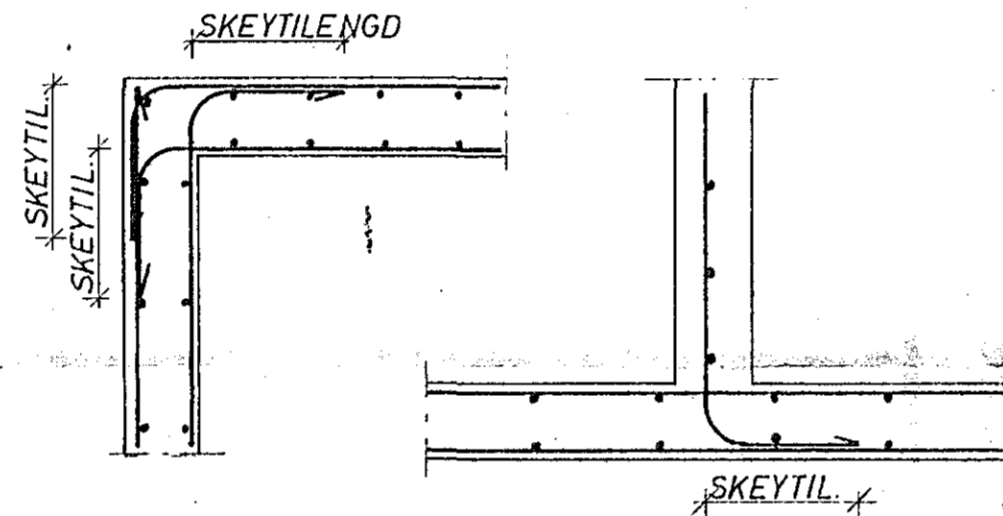

KRING UM OP KOMI 2 K 12,
SEM NÁI 600mm ÚT FYRIR.

**FRÁGANGUR JÁRNA NEMA ANNAÐ
KOMI FRAM Á TEIKNINGUM:**

JÁRNÞVERMÁL: d	MM	8	10	12	16	20	25
MINNSTA SKEYTILENGD	MM	350	400	500	650	800	1000
ÞVERMÁL BEYGJUSKÍFU D	MM	160	200	240	320	400	500

Í PLÖTUM SKAL EKKI SKEYTA MEIRA EN FJÓRÐA HVERT JARN Í SAMA ÞVERSNÍÐI. FJARLÆGD MILLI SKEYTIÞVERSNÍÐA SÉ MINNST 40 d.

STÁL KS 40

UNDIRSTÖÐUR

UNDIRSTÖÐUR HVÍLI Á HREINSA SKAL VANDLEGA MOLD OG ANNAÐ LÖGNUM UNDIR UNDIRSTÖÐUM. UNDIRSTÖÐUR ERU REIKNÆÐAR SKV. BYGGINGASAMBÝKKT OG ER TILFÖLGA LÖGREGIÐA ÁLAG Á JÖRÐ $e_1 =$ STANDI UNDIRSTÖÐUR Á HRAUNFYLINGU SKAL VÉLÞJAPPA FYLINGUNA Í MEST 60 cm LÖGUM OG VÍÐ ÞJÖPPUNARPRÓFUN SKAL $e_2 > 1200 \text{ KP/cm}^2$. JARNBENDING Í UNDIRSTÖÐUM SKAL VERA 2 K 10 Í EFRI OG NÐRI BRÚN UNDIRSTAÐA OG TENGJARN Í UNDIRSTÖÐUR SEU SKV SNÍÐUM BOTNPLATA HVÍLI Á VÉLÞJAPPADRI HRAUN- EÐA MALARFYLINGU. PLATAN SÉ 12cm ÞJARNBENT 1/2 EINANGR- UN PLAST 30 KG/m³ SÉ UNDIR ALLRI PLÖTUNNI OG 1/2 EINANGRUN PLAST SÉ Á ÚTVEGGJUM UNDIRSTAÐA AMK. 50cm NIÐUR FYRIR EFRI BRÚN PLÖTU. BEYGING JARNA OG SKEYTING SÉ SKV ÍSLENSKUM STAÐI Í.S.T. 10. UPP MÐ HURÐA-EÐA GLUGGAGÖTUM KOMI 2 K 10 SEM STUNGID ER NIÐUR Í SÖKKULINN OG SKULU ÞAU NÁ AMK. 50cm UPP Í VEGG YFIR PLÖTU L=110cm. ÞESSI JARN KOMA MÖTI JARNUM UPP MÐ DYRUM OG Í VEGGENDUM. STYRKING UNDIRSTAÐA ÞAR SEM ROR FARA UNDIR UNDIRSTÖÐUR.

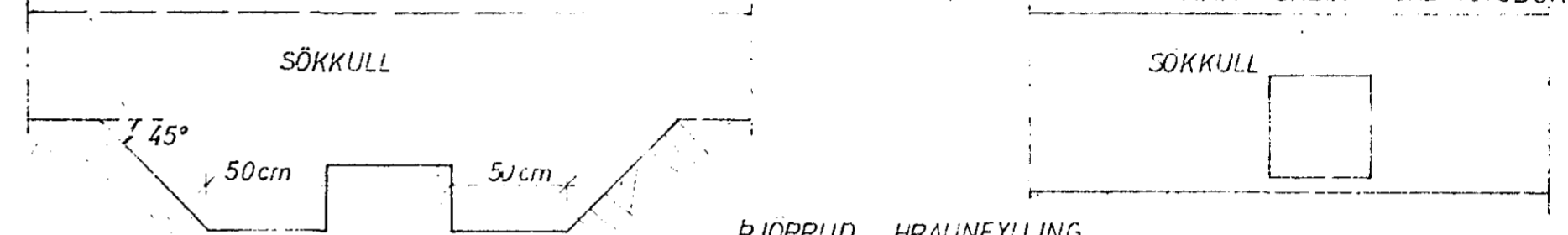

GRAFID SKAL FYRIR LÖGNUM UNDIR SÖKKULUM AÐUR EN ÞEIR ERJ STEYPTIR

STEYPA

STEYPA Í ALLT HUSID SKAL VERA S 200 SKV ÍSLENSKUM STAÐI Í.S.T. 10. UM NIÐURLÖGN STEYPU OG ALLA STEYPUVINNU SKAL FARA EFTIR ÍSLENSKUM STAÐI Í.S.T. 10. VÍÐ ALLA FRAMKVÆMD VERKSINS SKAL FRAMKVÆMDAFLOKKUR B GILDA. STEYPULAG Á JARNUM SKAL VERA: Í SÖKKULUM 50mm Í VEGGJUM PLÖTUM OG BITUM INNI 10mm. Í VEGGJUM, PLÖTUM OG BITUM ÚTI 20mm. NOTA SKAL LOFTBLENDI Í ALLA STEYPU ÞANNIG AÐ LOFTINNIHALD STEYPUINNAR VERÐI 5-7% SIGMÁL ALLRAR STEYPU SÉ 25-100mm

JARNBENDING

AKVÆÐI ÍSLENSKS STAÐALS Í.S.T. 10 GILDA UM BENDISTÁL OG VINNU VÍÐ ÞAÐ NOTA SKAL EFTIRFARANDI STALTEGUNDIR KAMBSTÁL KS 40 MERKT MÐ K Á TEIKN OG VENJLÆGT SLETT STÁL ST 37 TAKNAÐ MÐ R Á TEIKN Í PLÖTUM MEIGI SKEYTINGAR Í SAMA ÞVERSNÍÐI MEST VERA FJÓRÐA HVER STONG

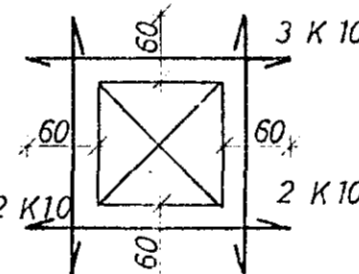

MÚROP

UPP MÐ OG UNDIR KOMI 2 K 10 ER NÁI AMK 60cm ÚT FYRIR OP HVORU MEGIN OG YFIR OPUM KOMI 3 K 10 ER NÁI AMK 60cm ÚT FYRIR OP SBR. SKÝRINGAMYND.

— TAKNAR STÁL Í NEDRA BORDI PLÖTU
- - - TAKNAR STÁL Í EFRA BORDI PLÖTU
c ER MÁL MIÐJU Á MIÐJU STANGA.
SPERRUFESTINGAR SKV SNÍÐUM.

Í HORN MERKT (H1), (H2)

SKAL SETJA RIFUVÖRN EINS OG HÉR ER SÝND TALAN Á EFTIR H-INU (Í HRINGNUM) SEGIR TIL UM HVE MORG JARN SKAL SETJA SITT HVORU MEGIN MIÐJUGARNINS

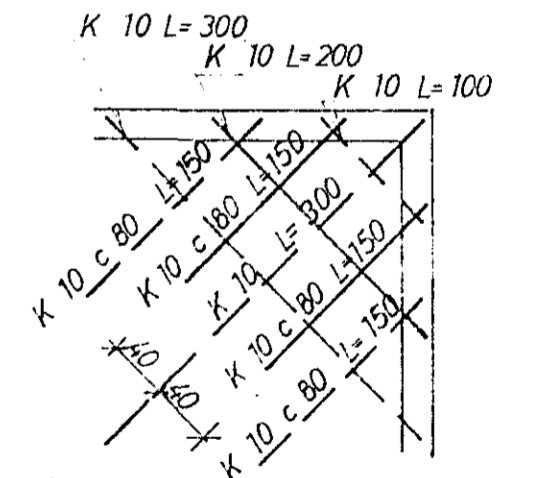

ÞAK OG ANNAÐ TRÉVIRKI

ALLT TIMBUR SKAL VERA GALLALAUST OG SKAL ALLT ÖVARID TIMBUR RÝÐA MÐ AMK. 2 UMFERÐIR AF VÍÐURKENNDU FUAVARNAREFNI. ALLT TIMBUR SEM LIGGUR AÐ STEYPU SKAL JAFNFRAMT VERJA MÐ ÞVI AÐ LEGGJA ÞAKPAPPA MILLI TIMBURS OG STEYPU. ALLI STÁL BOLTA OG FESTINGA SKAL RYÐVERJA VANDLEGA MÐ ÞVI AÐ MALA 2 UMFERDIR RYÐVARNARMALINGU AF VÍÐURKENNDRI GERÐ EN AÐUR SKAL HREINSA STÁLID VANDLEGA. ALLUR SAUMUR SKAL VERA GALVANISERAÐUR ÞAKID SKAL KLÆÐA MÐ 25x150mm BORDUM OG SKAL NEGLA HVERT BORD Í HVERJA SPERRU MÐ 3 STK 3" NÖGLUM. STÁLBITA SKAL BRUNAVERJA MÐ ÞVI AÐ EINANGRA ÞÁ MÐ 2" STEINULL SBR. SKÝRINGARMYND.

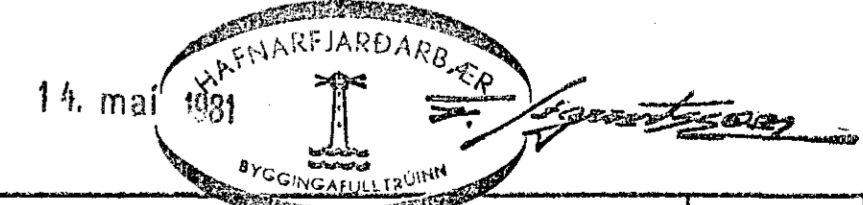
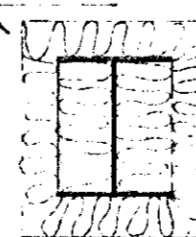

SKÚTAHRAUN 13, HAFNARFIRÐI	MÆLIKVARÐI	VERK	TEIKN NR
	/	8015	1.0.
SKÝRINGAR	Hannað	Yfirfarið	DAGS
	Teknað 87	Samþ	'AGÚST '80
JÓHANN GUNNAR BERGPÓRSSON VERKFR MVFI	BREYTT		
STRANDGÖTU 11 — HAFNARFIRÐI — SÍMI 53315			