

110 250
 42 13 100,5 60 5 120 5 60

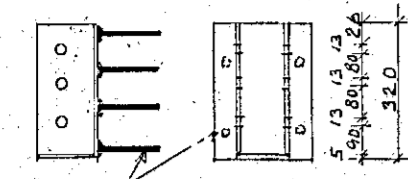

ÞAR SEM LÍMTRÉFESTING ER BEGGJA VEGNA MA NOTA 4 STK 12mm SMITTTEINA L=250 Í GEGN. Á MIÐJAN TEIÐ KOMI EÐ OG SCAL KJÓÐNA Í HAÐA ÞANNIG AD HUN VEGDI FOST. 2 STK. U-LÝKKJUR RÍÐ L=95 YFIR FESTINGAR.

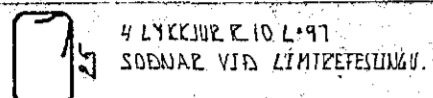

LÍMTRÉFESTING M. 1:20

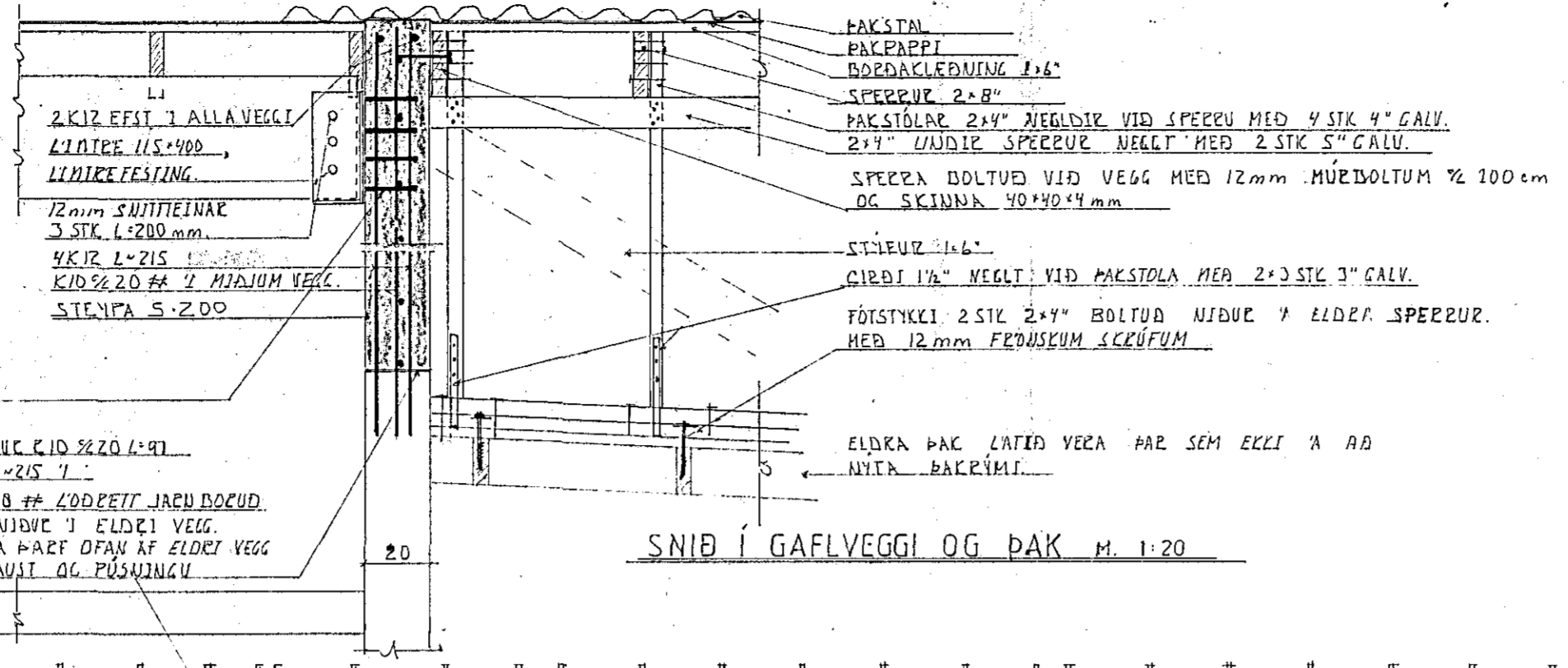

SNÍÐ Í GAFLVEGGI OG ÞAK M. 1:20

SKÝRINGAR

ÖLL STEYPA ER S-200
 HREYNSA ÞAÐ OFAN AF MILLIVEGGLUM NIÐUR Í STEYPU OG BOZA JÄRN 15cm OFAN Í ELDEI VEGG.
 ÞAC ER STÓLAÐ OFAN Á ELDEI ÞAC EÐA PLÖTU.
 NOTA MA LÍMTRÉ EÐA STÓLA UPP LINDIÐ MÄNJI.
 ALLT TIMBUR ER T-200 EN LÍMTRÉ T-300.
 TIMBUR SEM KEMUR AD STEYPU SCAL FUAVEJJA VAUÐLEGA.
 EÐLTAR OG NALLAR GALV.
 JARUFESTINGAR GRUNNÐAR OG MALAÐAR.

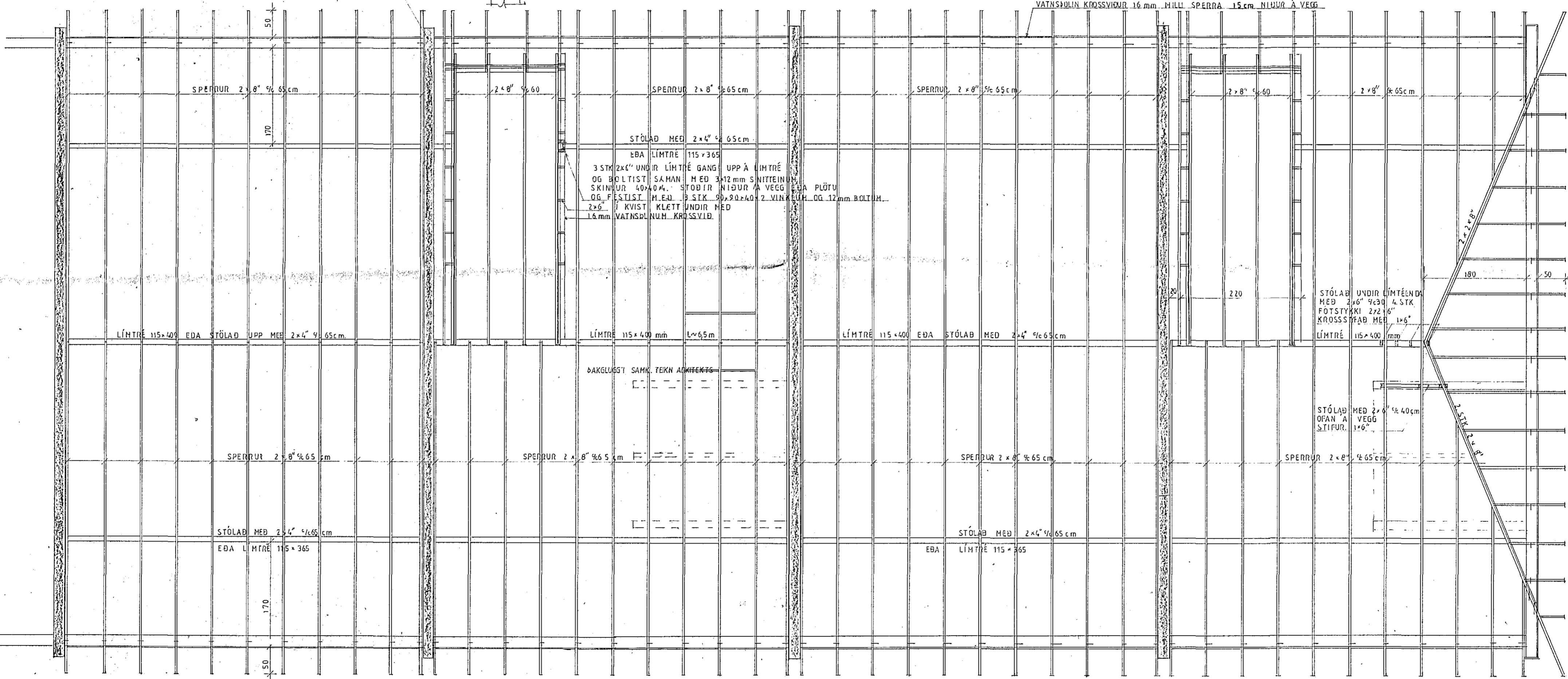

35

37

39

41

GRUNNMYND M. 1:50

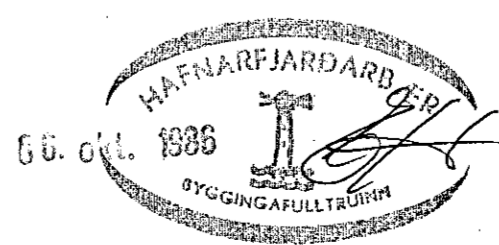

SMYRLAHRUN 27-41	
M. 1:50	1:20
NR. 2.	BREYTING Á ÞAKI, SPERRUR.
DAGS. JÚNÍ 86	BREYTT Í SEPT '86 SH.
STEINGRÍMUR HAUSSON FÖGRUBREKKU 40. M.T.F.I.	