

SANDKASSI MEÐ PAKI AÐ HLUTA OG GEYMSLUSKÚR GRUNNMYND 1:100 FYRIR VERKFÆRI OG LEIKFÖNG

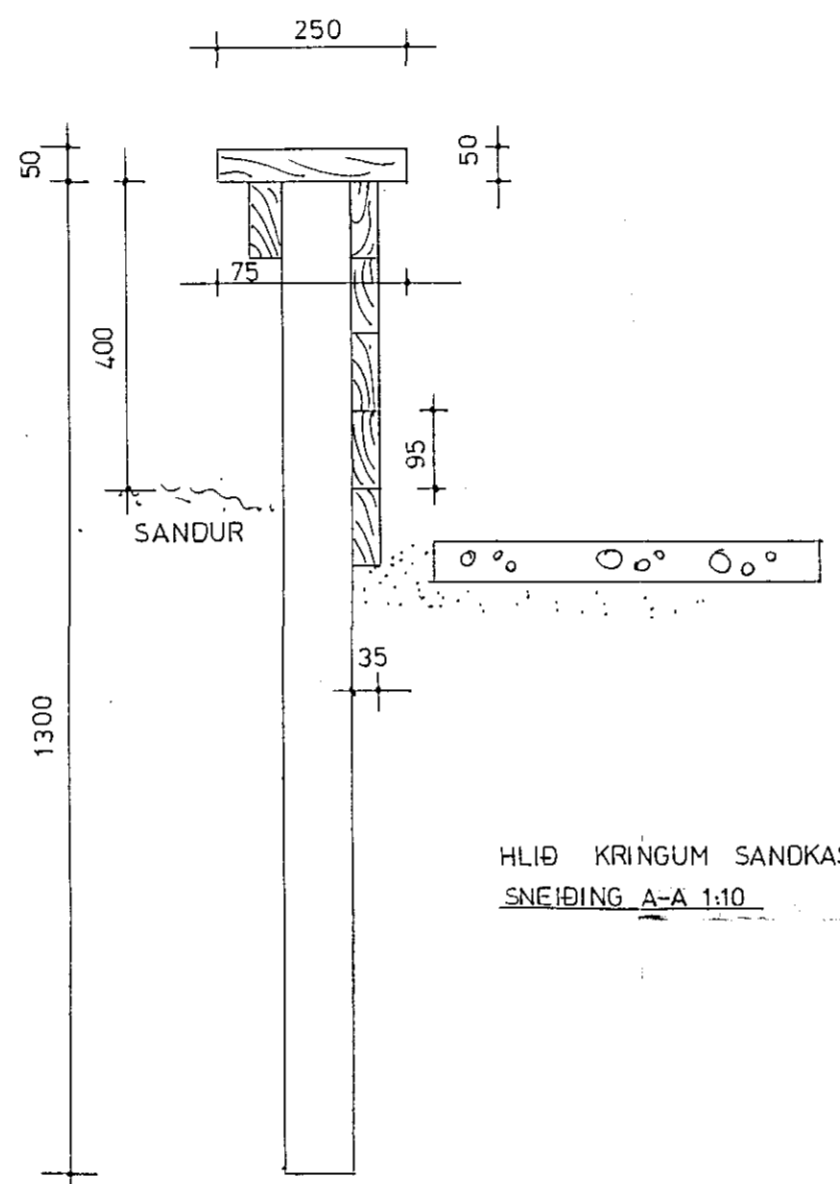

HLIÐ KRINGUM SANDKASSA SNEIÐING A-A 1:10

Greinargerð: Geymsluskúrin er úr timbri, stoórnar eru steyptar ofaní rör. Þverbitar eru festir með stálvinklum við stoórnar og gólfboró þar ofaná, fyllt uppá með mól. Skúrin er óeinangraður ætlaður til geyslu fyrir verkfæri og leikföng, eins og skúr sá sem nú er staðsettur á lóðinni, en til þess að lóðin nýtist betur fyrir börnin til útivistar er þessi breyting fyrirhuguð. Utaná grind skúrsins er klætt með gaguvarinni skarklæðningu. Þakið er sperrur sem festast við stoórnar og borðaklæðning og bárujárn ofaná. Þakhalli er 20gráður. Huró er á báðum göflum og lítill gluggi fyrir ofan huróirnar. Yfir sandkassanum er þak að hluta, til þess að gefa skjól. Þakinu er haldið uppi af stoðum sem steyptar eru í rör. "Vinnuboró" eru á báðum göflum yfirbyggingarinnar, bæði til leikja og til stífangar. Þakið myndast af sperrum og brúnum mótakrossvió sem er klæðningin á þakinu.

OTTEKT GLEDD  
DARUV. SEN TC/MSG  
Andri D. Sæmund.

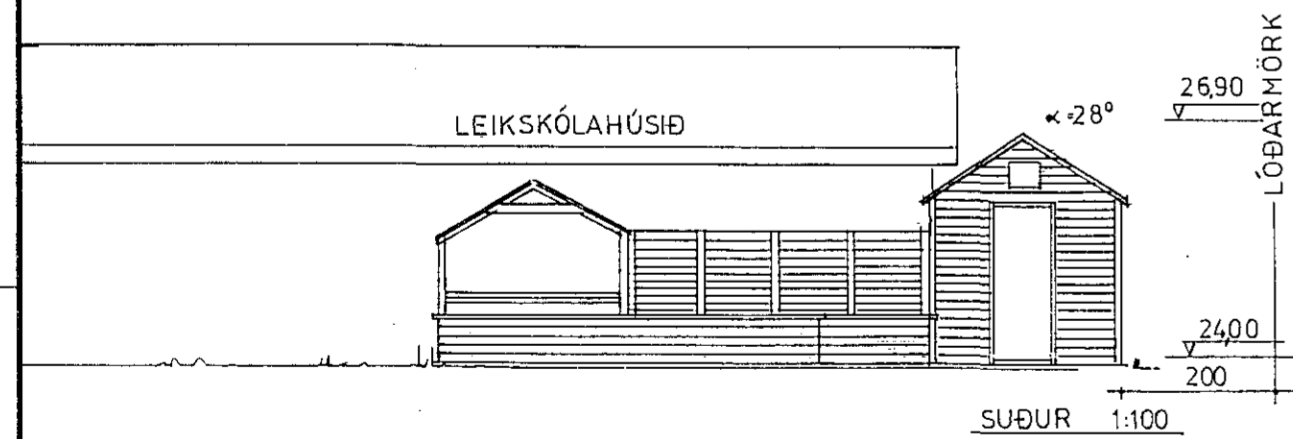

SUÐUR 1:100

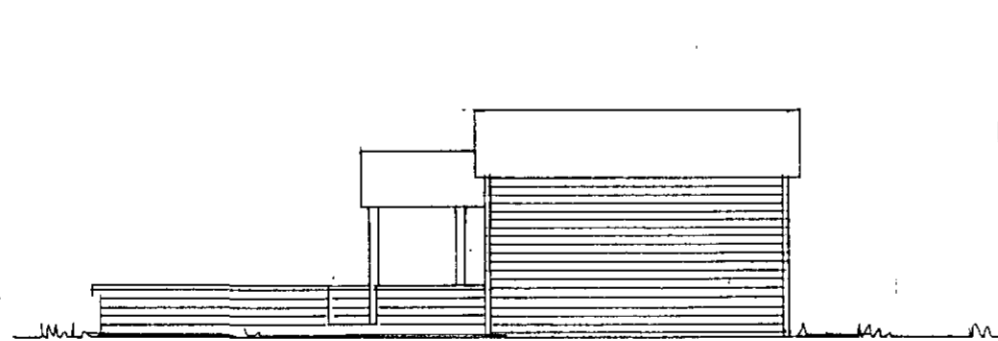

AUSTUR 1:100

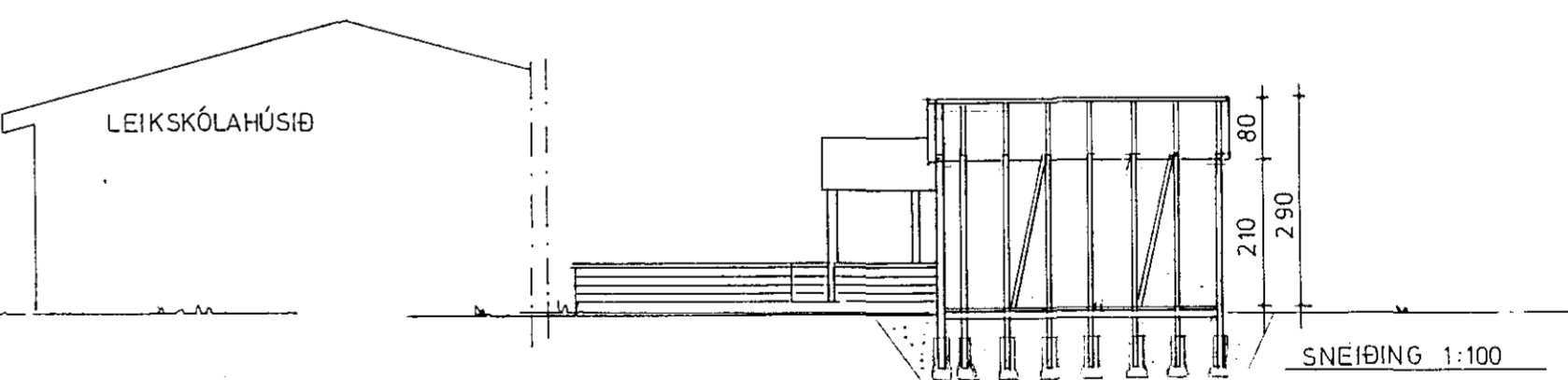

SNEIÐING 1:100

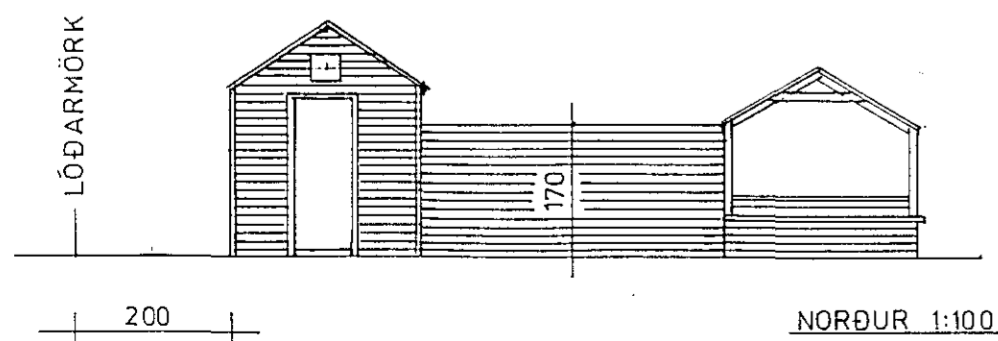

NORÐUR 1:100

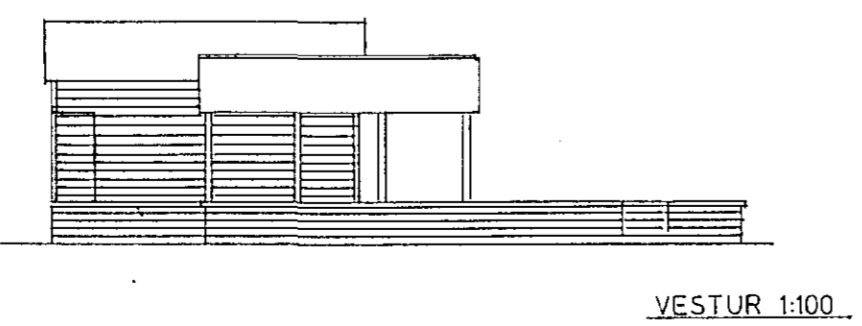

VESTUR 1:100

GEYMSLUSKÚR: STÆRD FLATARMÁL 10m<sup>2</sup>  
RÚMMÁL 25m<sup>3</sup>

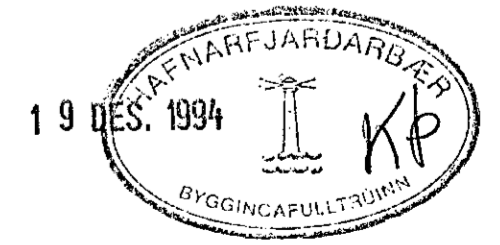

ARNARBERG, SKIPULAG LÓÐAR  
SANDKASSI OG GEYMSLUSKÚR M. 1:100, 1:10  
4 ARKITEKTAR ALFAHEIÐI 16.05.1994  
S. 4.6698.  
Arntín Jónsson arkitekt.

419