

SKÝRINGAR:

Allt timbur í burðarvirki skal vera í styrkleikaflokki DK18 samkvæmt IST/DS 413, nema limtré L40 og U-líming. Allur krossviður í klæðningu á burðarvirki skal vera rakapólin WBP skv. BS-1455. fura/græni nema annað sé tekið fram. Allur saumur og stálfestingar í burðarvirki skal vera heitzinkhúðaður.

Lausholt skal stiknegla með 2 N 38/100 í enda við stoð nema annað sé sýnt á teikningu. Krossvið í klæðningu skal negla á jöðrum plötu með $\varnothing 29/50$ c/c 150 ríffluðum saum minnst 12 mm frá brún, en með $\varnothing 29/50$ c/c 300 í stoðir í miðri plötu. Lengri kantur plötu er lóðréttur. Stoð, veggleggja eða lausholt skal vera undir plötubrúnun. Þykkt krossviðs í klæðningu er 12 mm. Trétex, 12mm tjórugagnværið, skal negla eins og krossvið.

Þak er heilklett með 25/150 mm borðum, sem negld eru í hverja sperru með 3N 31/75. Neðan á sperrur koma lektur 34/70 mm c/c 600 negldar í hverja sperru með 3N 31/75. Neðan á lektur er klett með 12 mm spónaplötum/harðtexplötum. Plötur eru með nótuðum samskeytum og negldar í lim á lektur með dúkkudum saum 20/38 c/c 100 á jöðrum plötu, en c/c 200 á miðri plötu. Lektur skulu vera undir öllum brúnum plötu. Plötuklæðning virkar sem skifa fyrir vind-/jarðskjálftaálag.

Varandi útlöftun þaks er vísað til sérteikninga á frágangi.

Ekki er reiknað með að innveggir virki sem skifur gagnvart vind-/ jarðskjálftaálagi.

Innan á útveggi koma 45/70 lektur negldar á stoðir eins og lektur í þaki. Á lektur er klett með 16 mm spónaplötum sem negldar eru eins og loftklæðning. Innveggir eru gerðir úr stoðum 50/70 mm c/c 600 og klæddir með 16 mm spónaplötum, sem negldar eru á stoðir með dúkkudum saum 20/38 c/c 150 í lim á jöðrum plötu en c/c 300 á miðri. Innveggir sem sýndir eru með tvöfaldrí klæðningu eru klæddir með 13 mm gipsklæðningu á stoðir en 12 mm spónaplötum utan á gipsplötunarnar. Negling er samsvarandi og fyrir aðra innveggi.

Sjá einnig sérteikningu af frágangi.

GRUNNMYND Mkv.1:50

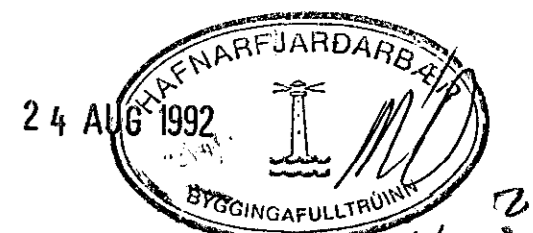
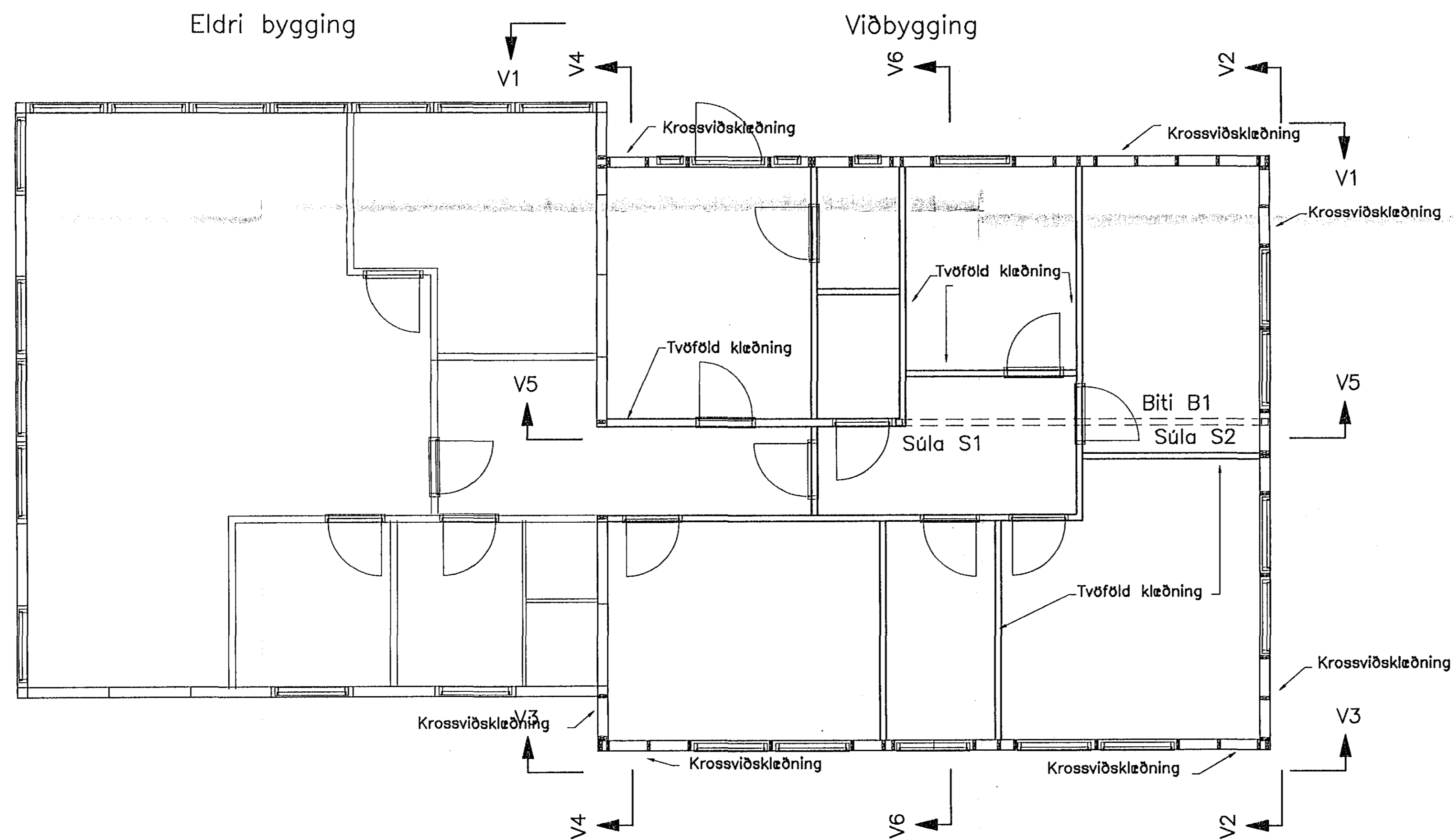

Verkefni:		Leikskólinn Arnarberg við Smyrlahraun	
Mkv.	1:50	BURDARPOL	
Hannað	E.E.	Veggir	
Teiknað	E.E.	Grunnmynd, Skýringar	
Samþykkt	Einar Einarsson	Dagsetn.	júlí 1992
		Telkn.nr.	102
Einar Magnús Einarsson, byggingatæknifræðingur Heimili Breiðvangur 6 sími 51851 fax 654872 Tæknipjónusta Bejarhrauni 20 sími 650788			

3			
2			
1			
Nr.	breyting	dags.	af