

SKYRINGAR:

BERA SKAL FUAVARNAREFNI Á ALLA SPERRUENDA, SVO OG Á ÞÆR SPERRUR, SEM BOLTAST Á GAFLVEGGI, EINNIG Á ÞÆ SPERRUENDA ER LIGGJA Í STEYPU. FUAVARNAREFNIÐ SKAL BORIÐ Á SPERRURNAR MEGAN ÞÆR ERU ÞURRAR. VIÐ ÚTVEGGI FESTAÐ SPERRURNAR Í STEYPU MEG LYKKJUM UR 10 mm STEYPUSTYRKARSTALI OG GANGI LYKKJURNAR 30 cm NIÐURFYRIR NEDRI BRUN SPERRU.
 ÞOTA SKAL FERSTRENDA OG GALVANISERAÐA NAGLA EÐA DUOFAST ÞYSSUSAUM.

NEGLING A ÞAKKLÆÐINGU:

ÞAK SE KLÆTT MEG 25/150 NEGLT Í HVERJA SPERRU MEG 2stk. 3" GALV. NEMA GAFLSPERRUR SEM NEGLAST MEG 4stk 3" GALV. OFAN Á. TIMBURKLÆÐINGUNA KOMI ASFALTPAPPI OG BÄRUJÄRN EÐA BÄRUSTÄL. NEGLA SKAL ÞAKJÄRN MEG SNUNUM ÞAKSAUM EÐA KAMBÄSUM. ÞAKJÄRN SKAL NEGLA Á EFTIRFARANDI HATT. NESTA NAGLARÖÐ SE 10 cm OFAN VIÐ NEDRI BRUN, NEGLT Í HVERJA BÄRU. NÄSTU TVÆR RÄDIR SEU MEG 45 cm MILLIBILI NEGLT Í ÄÐRA HVERJA BÄRU, UR ÞVI SE MEST 80 cm MILLI NAGLARÄÐA NEGLT Í ÄÐRA HVERJA BÄRU Í ÞLÖTUKANT MILLI NAGLARÄÐA SKAL NEGLA 1 NAGLA.

MOTASMIDI:

STEYPUMÖT OG UNDIRSTÖÐUR SKULU GERÐ SAMKVÆMT KRÖFUM Í ISLENSKUM STÄDLI IST. 10. BITAMÖT OG UNDIRSLÄTTUR UNDIR ÞLÖTUR SKAL GERA MEG YFIRHÄÐ 0.3 % AF SPENNUVIDD. MÖT SKULU VERA ÞÄÐ TRÄUST, ÄÐ HREYFING EÐA SVIGNUN UNÐAN STEYPUÞUNGA SE EKKI MEIRI EN 0.2 % AF FJARLÄGÐ MILLI FÄSTRA PUNKTA. TAKA SKAL TILLIT TIL ÞESS VIÐ MOTASMIDI, ÄÐ ALLA STEYPU SKAL TITRA.

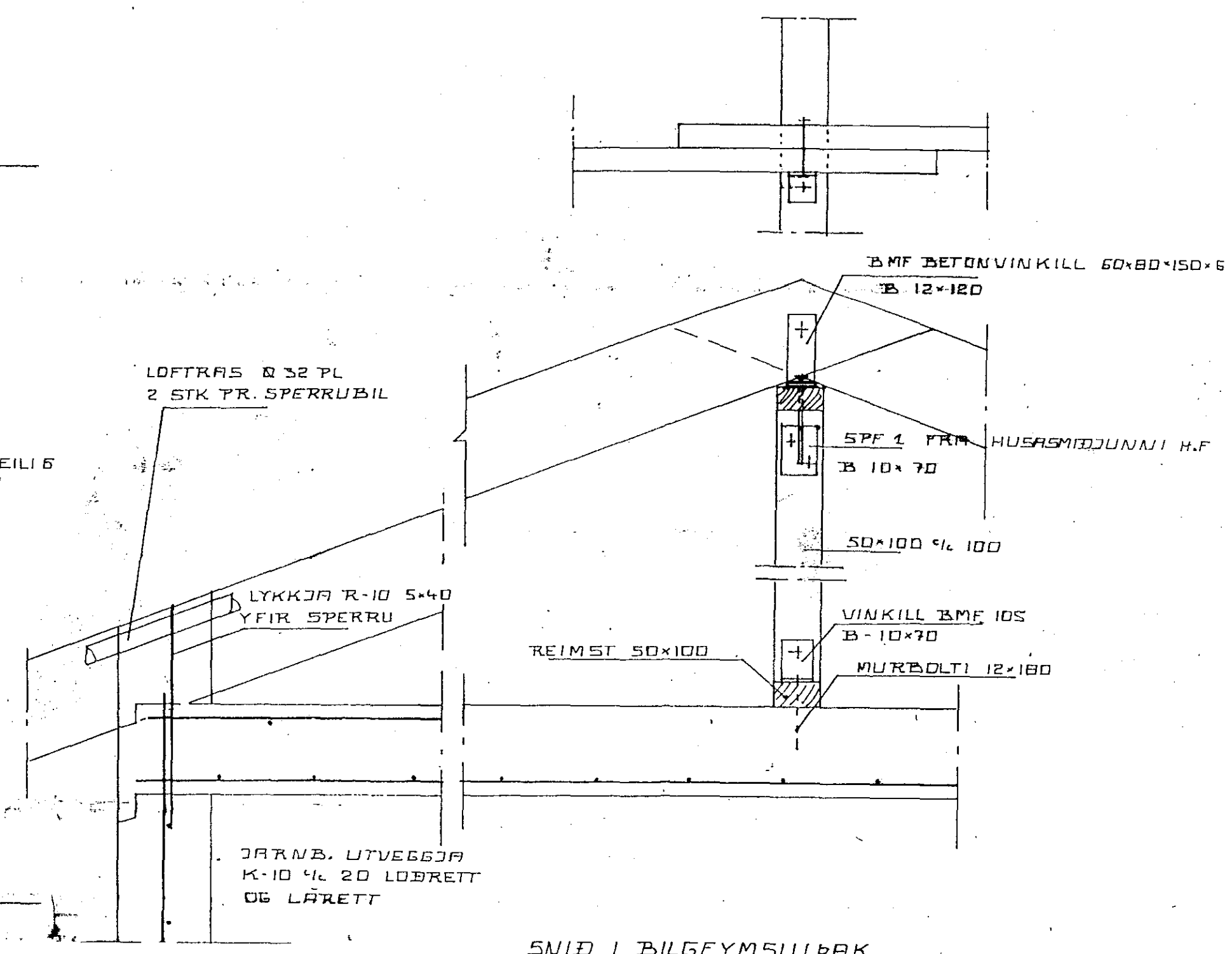
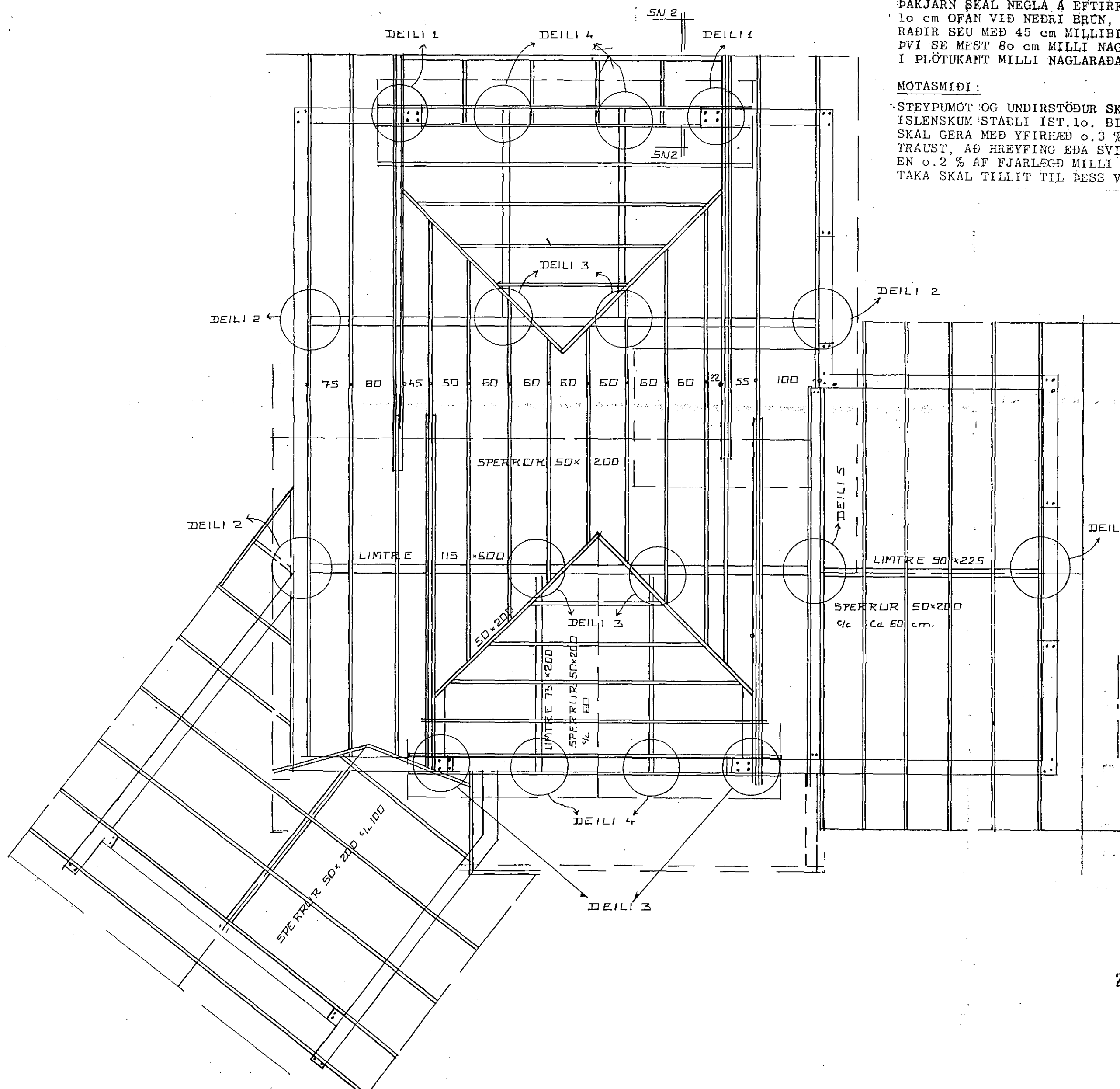

24 JAN 1989
 HAFNARJÄRÐARÖER
 BYGGINGAFULLTRÖI

STÄÐARRHVA MMUR 11 HAFNARÖ
 ÞÄK GRUNNMYND ÖG SNID
 NOV. '88 MKV 4:50 1:10
 JOHANNES PÄTURSSON FTEI