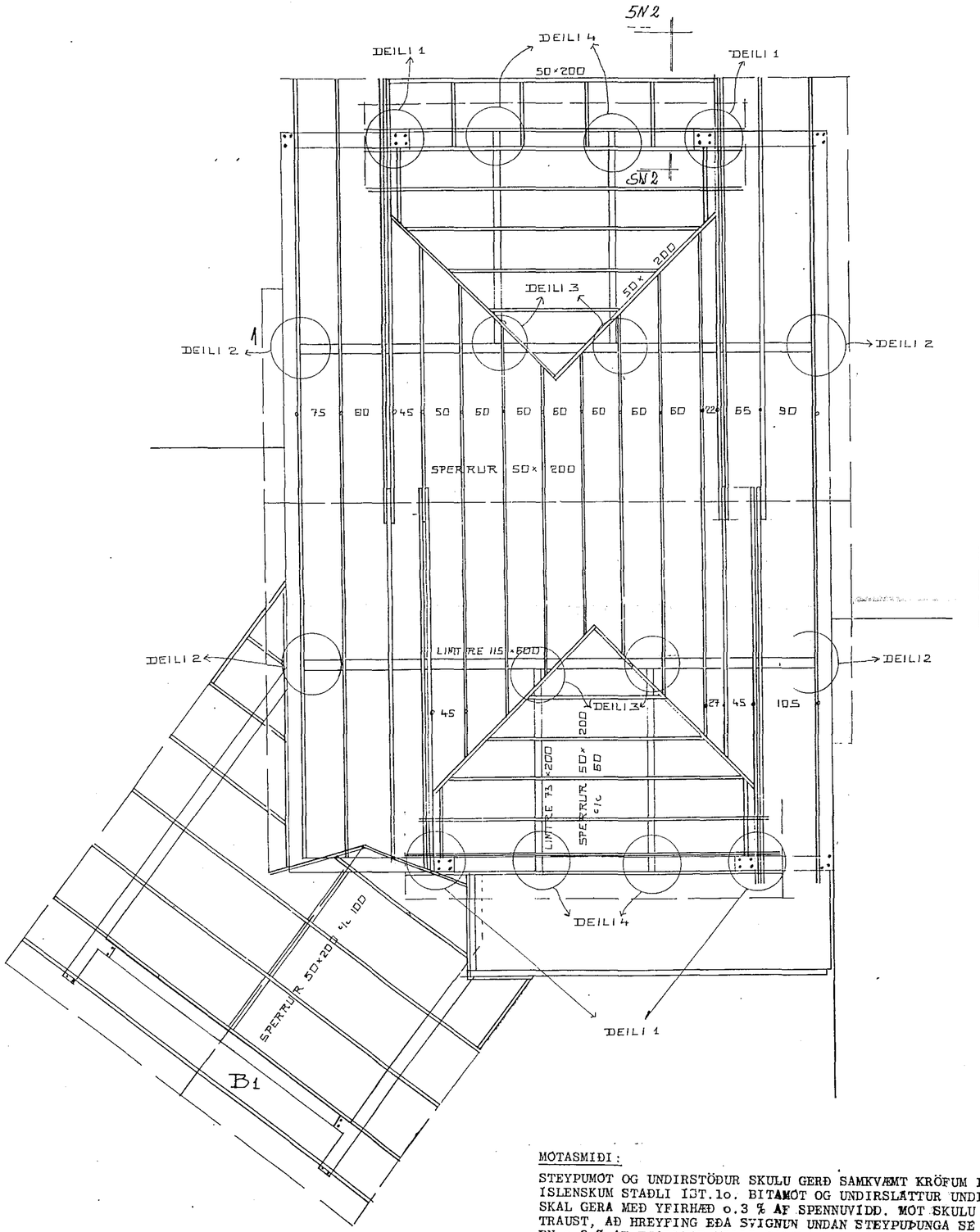


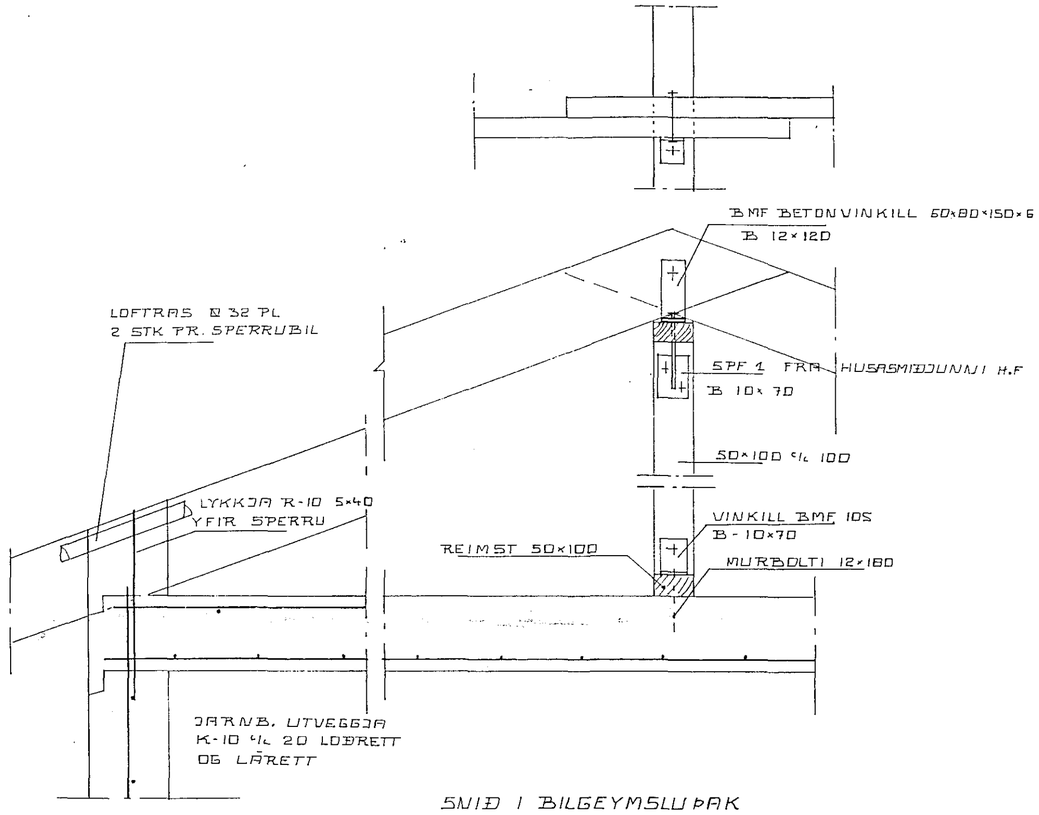


SNIÐ I BILGEYMSLUÞAK

SKYRINGAR:

BERA SKAL FUAVARNAREFNI Á ALLA SPERRUENDA, SVO OG Á ÞÆR SPERRUR, SEM BOLTAST Á GAFLVEGGI, EINNIG Á ÞÁ SPERRUENDA ER LIGGJA Í STEYPU. FUAVARNAREFNIÐ SKAL BORIÐ Á SPERRURNAR MEÐAN ÞÆR ERU ÞURRAR. VIÐ ÚTVEGGI FESTAST SPERRURNAR Í STEYPU MEÐ LYKKJUM ÚR 10 mm STEYPUSTYRKTARSTÁLI OG GANGI LYKKJURNAR 30 cm NIÐURFYRIR NEÐRI BRÚN SPERRU.
NOTA SKAL FERSTRENDA OG GALVÁNISERAÐA NAGLA EÐA DUOFAST BYSSUSAUM.

NEGLING Á ÞAKKLÆÐNINGU:

ÞAK SÉ KLÆTT MEÐ 25/150 NEGLT Í HVERJA SPERRU MEÐ 3stk. 3" GALV. NEMA GAFLSPERRUR SEM NEGLAST MEÐ 4stk 3" GALV: OFAN Á TIMBURKLÆÐNINGUNA KOMI ASFALTPAPPI OG BÁRUJÁRN EÐA BÁRUSTÁL. NEGLA SKAL ÞAKJÁRN MEÐ SNÚNUM ÞAKSAUM EÐA KAMBSAUM. ÞAKJÁRN SKAL NEGLA Á EFTIRFARANDI HÁTT. NEÐSTA NAGLARÖÐ SÉ 10 cm OFAN VIÐ NEÐRI BRÚN, NEGLT Í HVERJA BÁRU. NÆSTU TVÆR RAÐIR SÉU MEÐ 45 cm MILLIBILI NEGLT Í AÐRA HVERJA BÁRU, ÚR ÞVÍ SÉ MEST 80 cm MILLI NAGLARAÐA NEGLT Í AÐRA HVERJA BÁRU Í PLÖTUKANT MILLI NAGLARAÐA SKAL NEGLA 1 NAGLA.

MÓTASMIÐI:

STEYPUMÓT OG UNDIRSTÖÐUR SKULU GERÐ SAMKVÆMT KRÖFUM Í ÍSLENSKUM STAÐLI ÍST.10. BITAMÓT OG UNDIRSLÁTTUR UNDIR PLÖTUR SKAL GERA MEÐ YFIRHÆÐ 0.3 % AF SPENNUVÍDD. MÓT SKULU VERA ÞAÐ TRAUST, AÐ HREYFING EÐA SVIGNUN UNDAN STEYPUÞUNGA SÉ EKKI MEIRI EN 0.2 % AF FJARLÆGÐ MILLI FASTRA PUNKTA.
TAKA SKAL TILLIT TIL ÞESS VIÐ MÓTASMIÐI, AÐ ALLA STEYPU SKAL TITRA.

14 OCT 199

HAFNARFJARÐARBÆR
15
BYGGINGAFULLTRÚINN

STAÐARHVAMMUR 3 HAFNARFIRÐI

ÞAK GRUNNMYND

OKT '88 MKV 1:50 R JÞ T SS Þ

JÓHANNES PÉTURSSON FTFÍ

SIGURÐUR SIGURÐSSON