

Höfuðu nr. *1133* Teikning nr. *1133*
 Samþykkt þ. *11/11* 1984
 f.h. RAFFTEIKNINGAR
Alfabet
 Eftirlitsskúli rannsókn

innbók samþykkt 10.11. 1984
 f.h. RAFFTEIKNINGAR
Alfabet

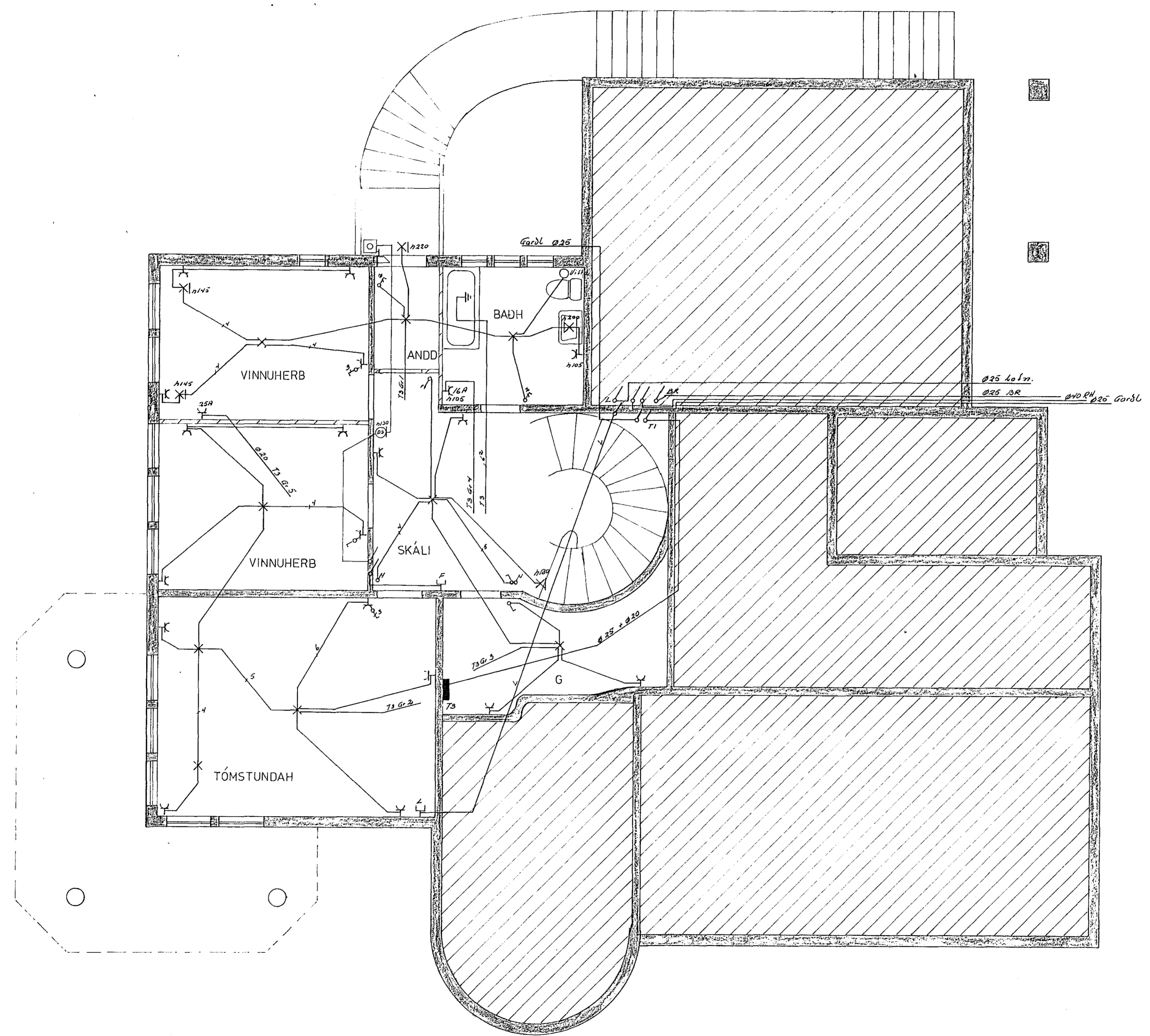

Skýringar

Málstraumur rofa og tengla sé 10A
 Þjottur á 16 vir 15°
 Hæð rofa sé 105 cm frá full frá gængugætti
 Hæð tengla sé 20 - - - - -
 Þál tala sé frá J.B.P. NR. 111 eða samsvarandi
 Greinitalla 2 sé frá hager NR. C 124
 Greinitalla 3 sé frá hager NR. C 112
 Þenda skal tryggilega samant vaxuvinnlök og
 sökkuljörn
 Þenda skal tryggilega samant vaxuvinnlök og
 vinnlagnir í sadherbergi
 slofn lögn og lagnir að greinitöflum
 skal tilfæra með löfaldri einangrun
 og lekastraumsrofum
 Þendakotun fyrir löfnes skal vera 10x10 cm
 Þú mál stappa skulu lögum samkvæmt
 málalögningu
 Töfling verður lömud um lög og löf og
 löfningu af lömni skilast inni sáar

2254x

| | | | |
|--------------------|----------|----------|---------------|
| J J RAFFTEIKNINGAR | | S 76885 | |
| NR. | BREYTING | DAGS | BR. |
| ALFABERG 10 | | | |
| RAFLÖGN JARDHED | | HANNAD | <i>18 76H</i> |
| | | TEIKNAD | <i>11/11</i> |
| | | DAGS | 03 84 |
| | | BLAD | 1 AF 3 |
| | | KVARÐI | 1 : 50 |
| | | VERK NR. | 074 |

Töms dæturson S. 32829