

Húsvéita nr. 2250 Teikning nr. 1429  
 Samþykkt þ. 9/10 1973  
 f.h. RAFVEITU HA. NAR. JARÐAR  
*Jens Ewertsson.*  
 Lítilitism. þar rafiagna

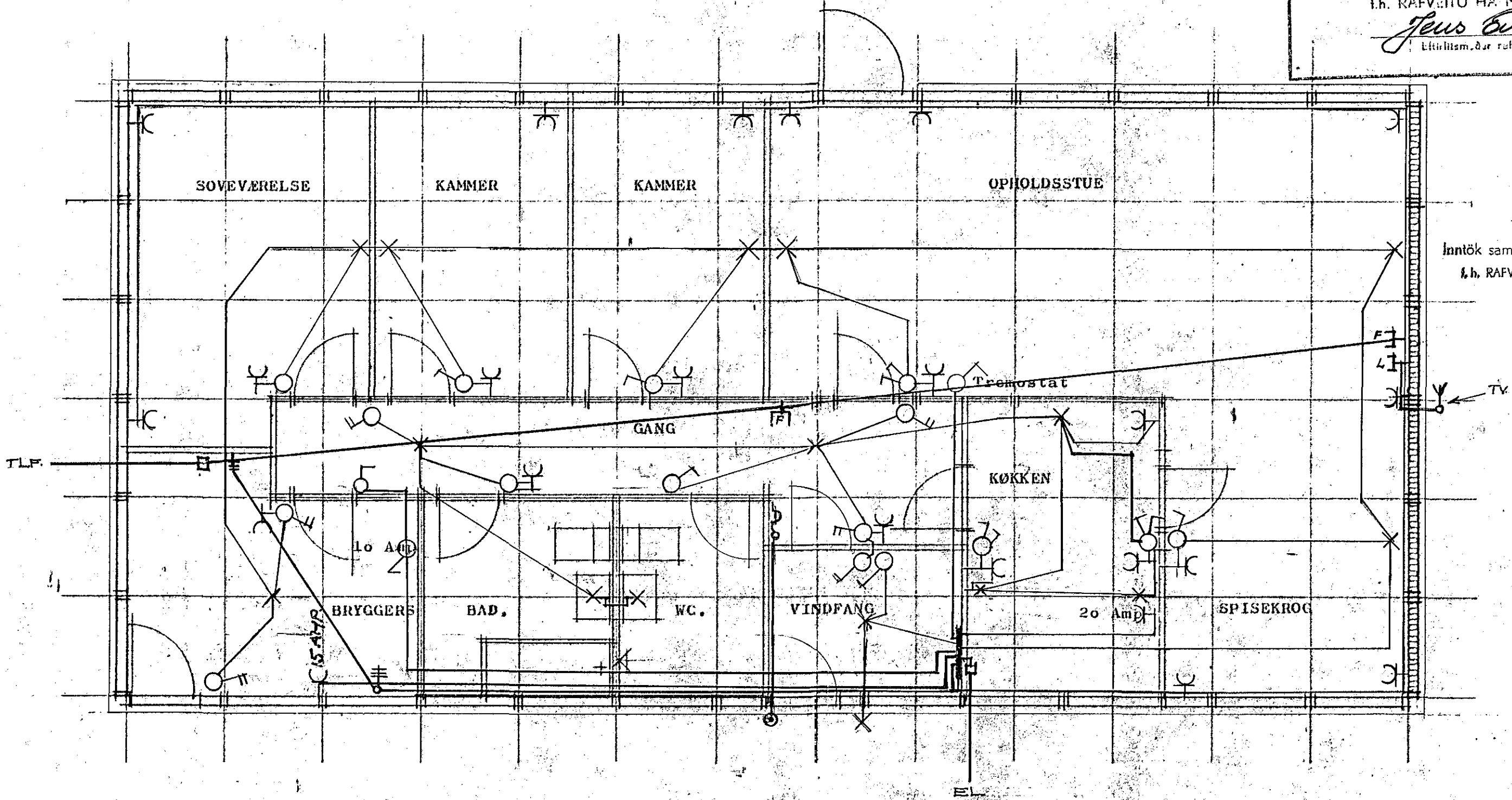

Inntök samþykkt 23.10. 1973  
 f.h. RAFVEITU HAFNARFJARÐAR  
 Verkstjóri P.K.

Stikkantakær anbringes 20 cm over gultv -  
 Installationen udføres af plastkabler eller plastrør, samt Siemens material  
 Forsyningsspænding er 220 VOLT . - 1 fase .

Flg. er ændret pr. 12.10.1973

TV antenne med dase og ledning vises.  
 Jord vises forbundet med vandrør og tavle  
 TLF. vises med rør og daser  
 El indføring vises  
 installation i køkken ændres  
 afbryder til fyrrum flyttes

TYPE 124 B, anvendt - (centralvarme)

RETTET: 12.10.73 WK

<b>GJONTA</b> BYGGESELSKAB A/S Gydevang 2-4, 3450 Allerød, Tlf. (03) 27 35 14		<b>SAG</b> 5/73
BYGHERRE	ISLAND - HAFNARFJORDUR	TEGN. NR. 601
BYGGERLADS	Heidvangur 26	MÁL 1:50
MATR. NR.		DATO 28.6.1973
TEGNING AF	EL - INSTALLATION	SIGN. wk/
		RETTET: