

Húsvæita nr. 2256 Teikning nr. 1435  
 Samþykkt þ. 9/10 1973  
 f.h. RAFVEITU HAFNARFJÁRDAR  
 Jens Eversson.  
 Eftirlitsmaður rafhlagna

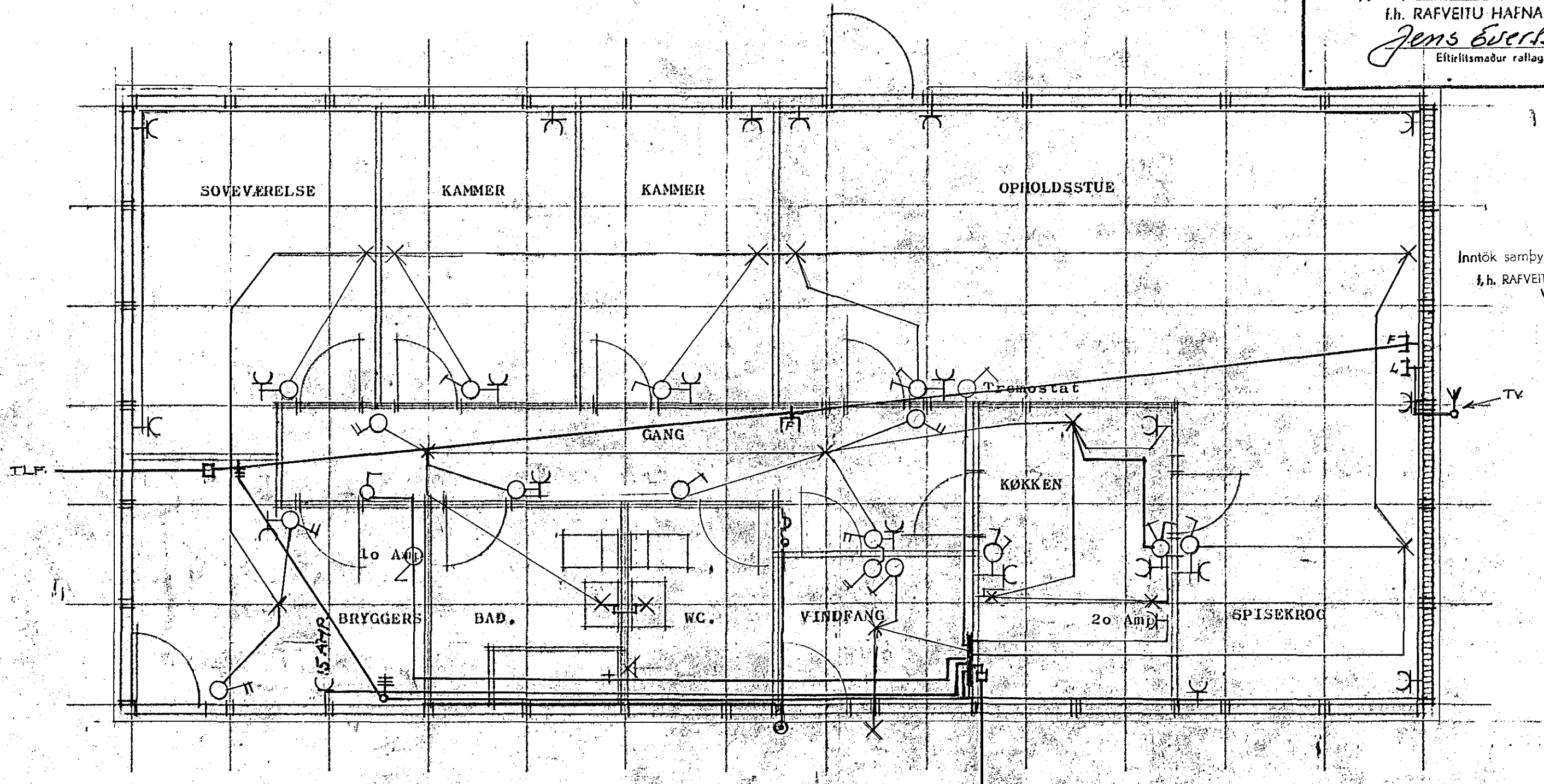

Inntök samþykkt 23.10. 1973  
 f.h. RAFVEITU HAFNARFJÁRDAR  
 Verkstjórn P.K.

Stikkantakæer anbringes 20 cm over golv -  
 Installationen udføres af plastkabler eller plastrør, samt Siemens material  
 Forsyningsspænding er 220 VOLT, - 1 fase.

Flg. er ændret pr. 12.10.1973

TV antenne med dåse og ledning vises.  
 Jord vises forbundet med vandrør og tavle  
 TLF. vises med rør og dåser  
 El indføring vises  
 installation i køkken ændres  
 afbryder til fyrrum flyttes

TYPE 124 H. spec. (værdt) - (centralvarme)

RETTEL: 12.10.73 WK

<b>CIONTA</b> BYGGESELSKAB A/S Gydevang 2-4, 3450 Allerød, Tlf. (03) 27 35 14		<b>SAG</b> 5/73
BYGHERRE	ISLAND - HAFNARFJÓRÐUR	TEGN. NR. 6.01
BYGGEPLADS	Heidvangur 38	MAL. 1.50
MATR. NR.		DATO 28.6.1973
TEGNING AF	EL - INSTALLATION	SIGN. WK/
		RETTEL: