

SKYRINGAR

GEFIN HEDARMAL SKULU VERA FRA FULLFRAGENGNI GOLFI AD MIDRI DOS HED ROFA SKAL VERA 105 SM HED TENGLA VID ROFA SE I SOMU HED OG ROFINN HED TENGLA I ELDHUSI BURI DVOTTAHUSI GEYMSLU OG BILGEYMSLU SE IS ABBIR TENGLAR 20 SM FRA GOLFI TENGLAR I ELDHUSI STADSETJIST NANAF SAMKVEMT INNRETTINGARTEIKNINGUM HED VEGGLJOSA SE 160 SM MAL STRAUMUR ROFA OG TENGLA SE D A PIPUR SEU 50 OG VIR 3 x 15 mm² L ER LOFTNET HED TENGLA 20 SM F ER SIMI HED TENGLA 20 SM R ER RAKVELATENGLI HED 105 SM D ER DYRSIMI HED TENGLA 140 SM NEMA ANNARS SE GETID A UPFDRETTI ALLAR LAGNIR SKULU VERA SAMKVEMT REGLM RAFMAGNSEFTIRLITS RIKISINS I BADHERBERGI SKAL TENGLA SAMAN MED 6 mm² EIRVIR BAKAR VATNSLAGNIR YFIRFALLSPIPUR NIDURFOLL OG FL OG DADAN LARDSAMBANDSSKINNU I TOFLU SAMKVEMT REGLUGERD R ER PARAGR 138 NOTA SKAL MAL A TEIKNINGUM AF HUSI BEGAR MELT ER FYRIR LETTUM VEGGIUM HART SKAL SAMRAD VARDANDI HEIMTALIG OG LARDSKAUT VID RAFVEITU ADUR EN VERKID ER HAFID

Húsveita nr. 2885 Teikning nr. 2155
Samþykkt þ. 28.7. 1985
f.h. RAFVEITU/HAFNARFJARDAR
Magnús Sigurðsson
Eftirlitsmaður rannagna

28.7. 1985
f.h. RAFVEITU/HAFNARFJARDAR

Handwritten note: Hæðin er byggð með þessum samþykkt með þessum sum að breytingarstarfi sé skilið inn sem fyrst. SSK.

loftnet.

1" PP. SIMI } DYPT
1 1/2" PP. RAFM. 60 CM.
3/4" PP.

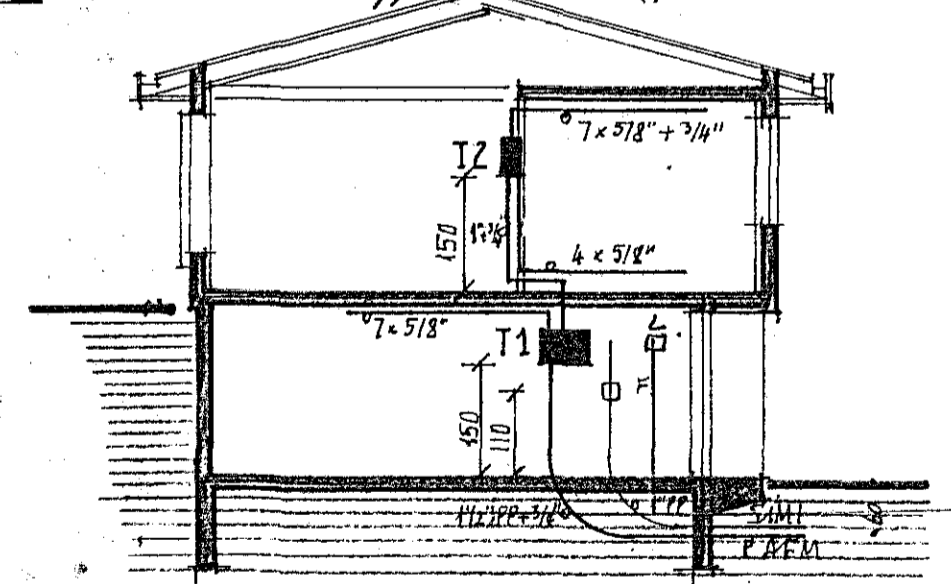

SNEIÐING A-A M 1:100

2155

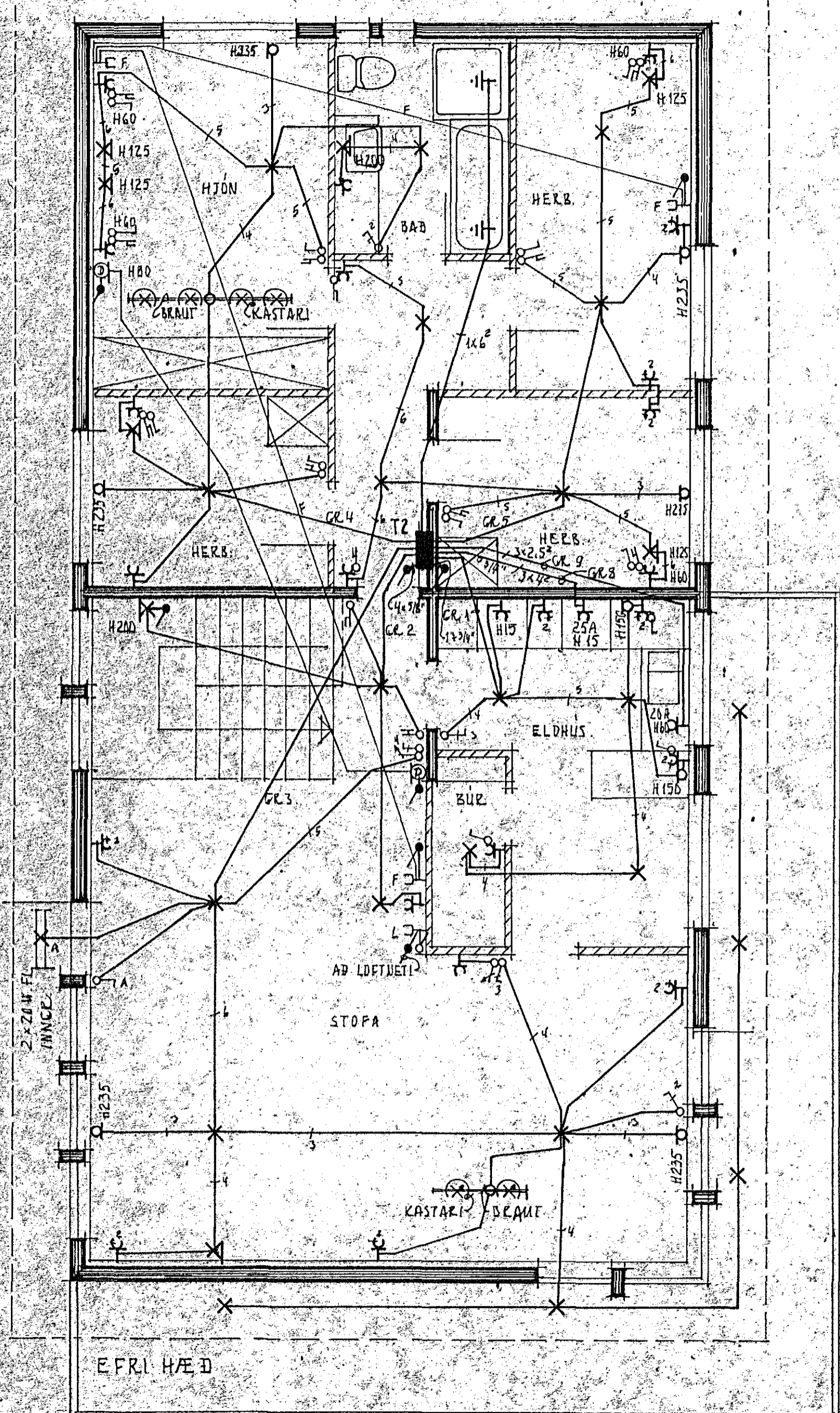

EFRI HÆÐ

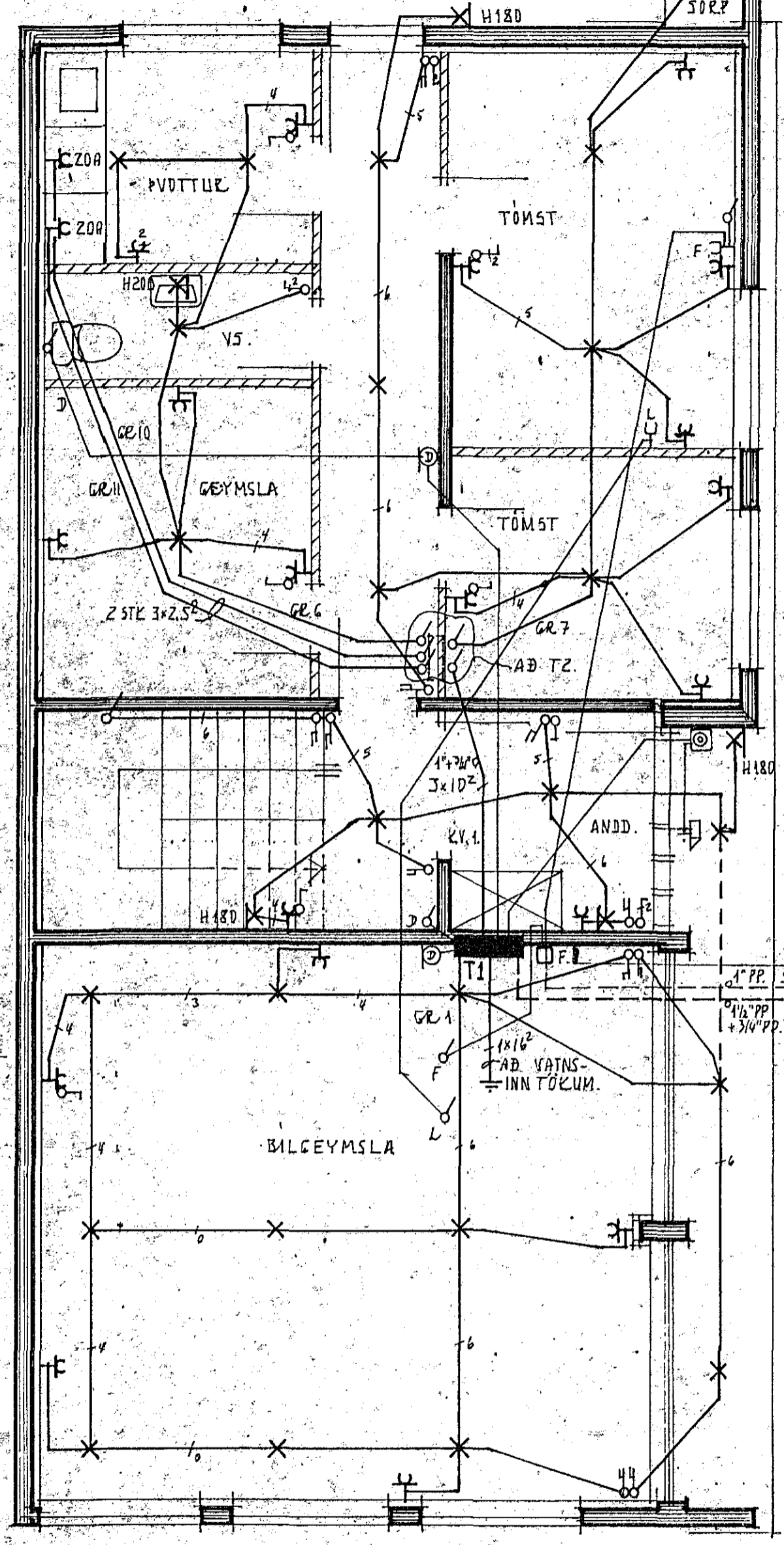

NEÐRI HÆÐ

<p>LIÓSTÆKNI</p> <p>Teiknistofa Skúlagötu 63 Reykjavík, sími 14041 Magnús Sigurðsson tækniráðingur ffl.</p>	<p>FAGRIHVAMMUR 16. HAFNARF.</p>	
	<p>RAFLÖGN</p> <p>GRUNNMÝNDIR M 1:50 SNEIÐING M 1:100 SKYRINGAR.</p>	
	<p>VERK NR.</p> <p>H3</p>	<p>BLAD 1 AF 2.</p> <p>ÁGÚST 79. <i>Mh.</i></p>