

Skýringar:

Málstraumur rofa og tengla sé 10A.

Pípur séu $\phi 16$, úr $1,5^2$

Hæð rofa sé 110 cm.

Hæð tengla í eldhúsi, þvottahúsi og bílgæymslu sé 110 cm.

Hæð tengla sé 20 cm. Nema annars sé getið.

Öll hæðarmál eru miðuð við fullfrágengin gólf

Taka skal mál milli veggja skv. smíðateikningu

Binda skal saman vatnsinntök og jarðbinda
badkar og sturtubötn.

Útilyðsin séu hringlaga með flötum kúfli

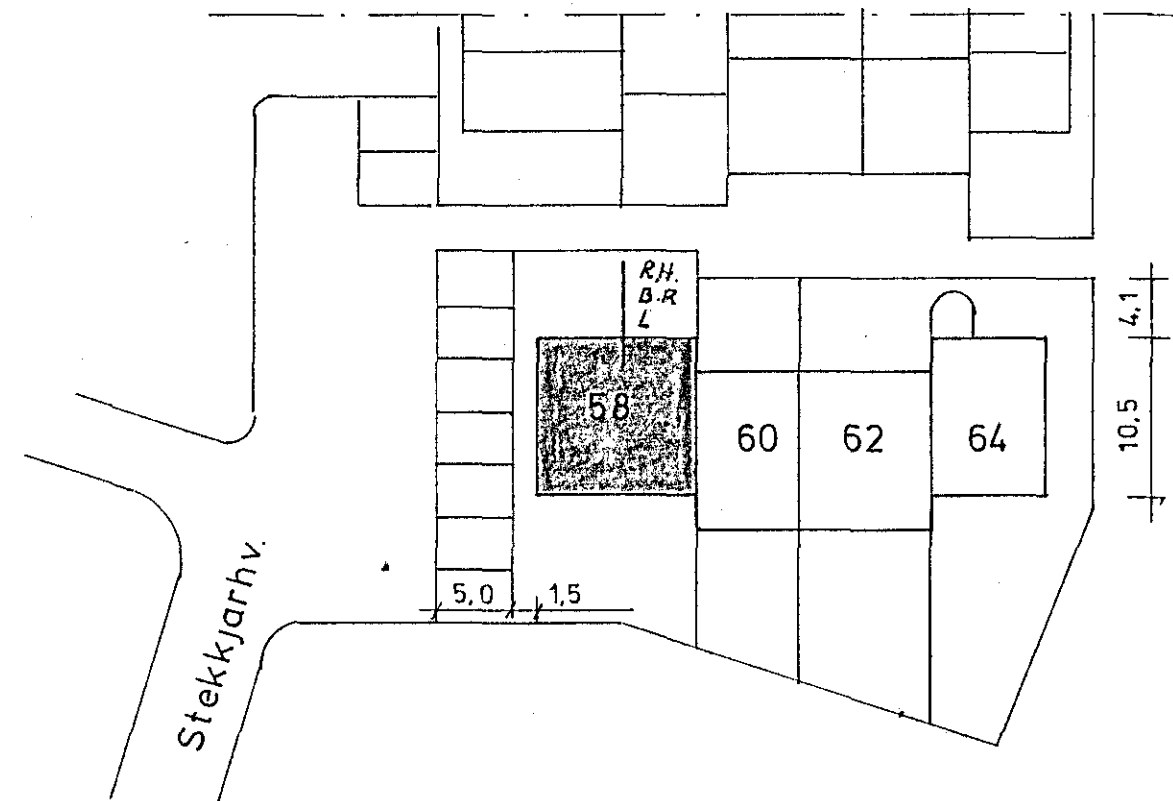

AFSTADA 1:500

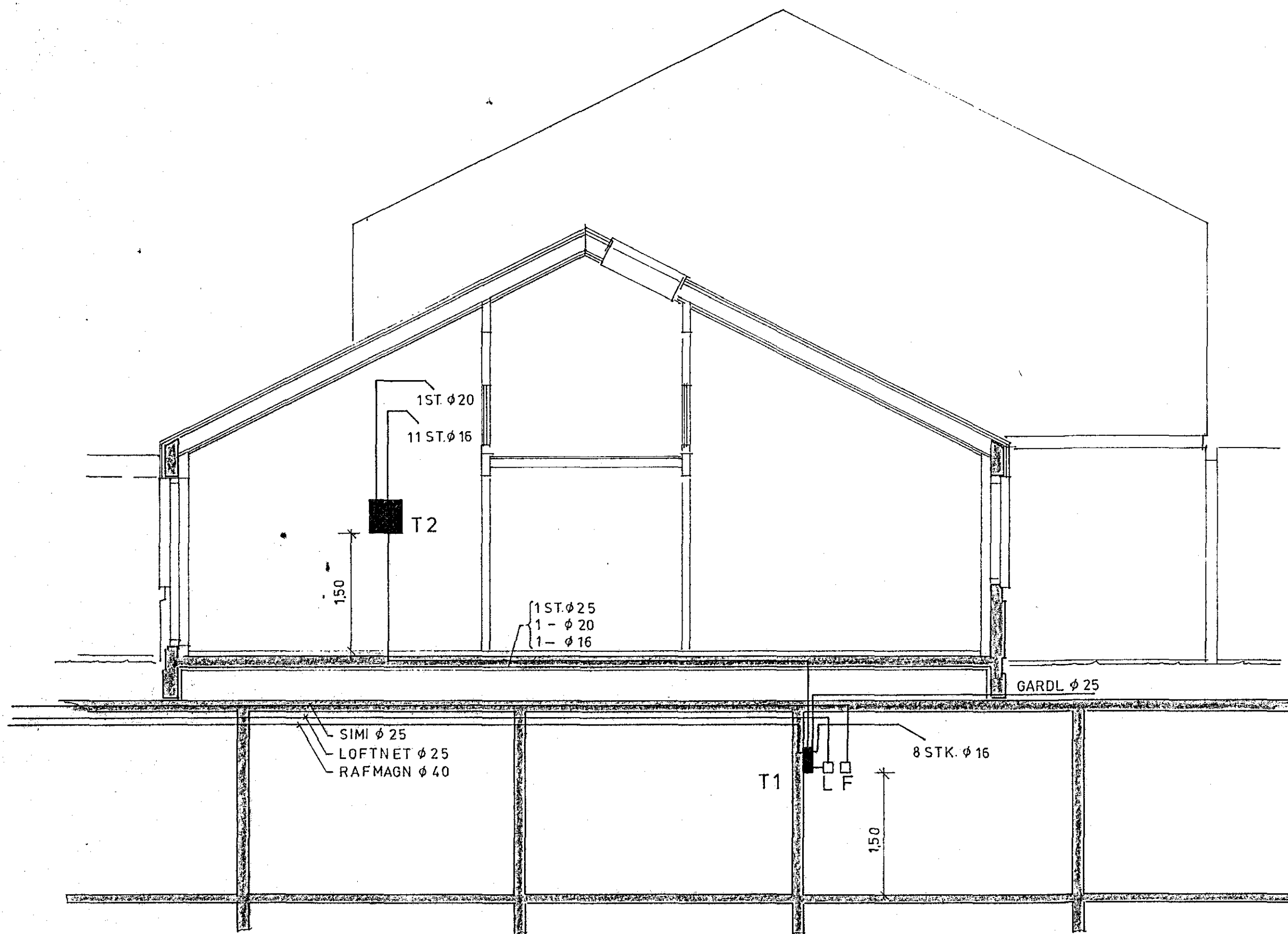

SNID 1:50

- Gr.1 m. $\phi 16$, $3 \times 1,5^2$ X X Ljós og tenglar eldhús - borðst.
- Gr.2 m. $\phi 16$, $3 \times 1,5^2$ X X - 11- anddyr - utilyðsing
- Gr.3 m. $\phi 16$, $3 \times 1,5^2$ X X - 11- gangur - badherbergi.
- Gr.4 m. $\phi 16$, $3 \times 1,5^2$ X X - 11- hjón - herbergi
- Gr.5 m. $\phi 16$, $3 \times 1,5^2$ X X - 11- stofa
- Gr.6 m. $\phi 16$, $3 \times 1,5^2$ X X - 11- Föndur - geymsla
- Gr.7 m. $\phi 16$, $3 \times 1,5^2$ X Tengill uppþvottavél
- Gr.8 m. $\phi 20$, 3×4^2 X - 11- eldauél

Frá T1 3×6^2
 $\phi 25$

| NR. | BREYTING | DAGS | BR. |
|--|----------|-------------------|----------------|
| STEEKJARHVAMMUR 58 | | | |
| AFSTADA SNID EINLÍNUMYND OG SKÝRINGAR | | HANNAD 7.9.84 | TEIKNAD 7.9.84 |
| | | DAGS sept 84 | BLAÐ 2 AF 3 |
| | | KVARDI 1:50/1:500 | VERK NR. 094 |

Fón 9. Henningsen 5.54160