

Húsveita nr. 2678 Teikning nr. 2241
 Samþykkt þ. 1-9 1980
 f.h. RAUVEITU HAFNARFJARDAR
 Jón Guðbjörnsson
 Eftirlitsmaður rafhlagna

Útveikt samþykkt 2.9. 1980
 f.h. RAUVEITU HAFNARFJARDAR
 Albert Kristjánsson

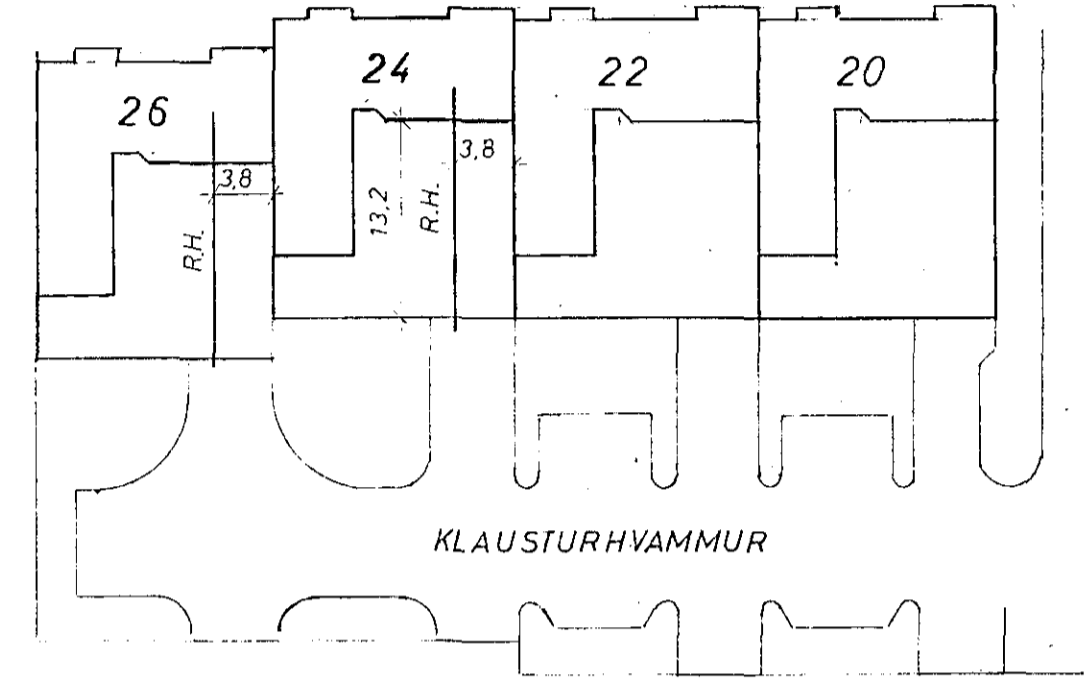

SKÝRINGAR:

Hæð rofa sé 105 cm
 Hæð tengla í eldhúsi þvottahúsi og bílgeymslu sé 105 cm
 Aðrir tenglar 20 cm frá gölfi
 Hæð veggjösa sé 160 cm
 Málstraumur rofa og tengla sé 10 amper
 Pípur 5/8", vir 1.5 mm²
 F er sími
 L er loftnet
 D er dyrasími
 Gefin hæðarmál skulu vera frá fullfrágengnu gölfi að miðri dís.
 Nota skal mál á teikningum af húsi þegar mælt er fyrir veggjum
 Binda skal saman kalda og heitavatsinntök til spennujöfnunar
 Nota skal járnbindingu í sökkli sem jarðskaut.
 Nema annars sé getið á teikn.

1893

| | | |
|--|--------|----------------|
| KLAUSTURHVAMMUR 26 HAFNARFIRÐI | | |
| RAFLÖGN | KVARDI | BLAD 1 AF 2. |
| GRUNNMYND JARÐHÆÐ 1:50 | 1:50 | DAGS JÚNÍ 80. |
| AFSTÖÐUMYND 1:500 | VERK | TEIKNAD 7.9.H. |
| SKÝRINGAR | 8002 | BREYTING |
| JÓN G. HERMANNSSON F.T.F.I. s.91 54160 | | |