

25mm Plaströr í vantanlega útlífs. undir millilofli
Mkv. 1:50.

Skýringar.

Húsið er steypt með limtrésbita í lofti. Lagn frá niverandi aðalhlöju lögð í rennu sem lýrir er. Hæð rofa er 110 sm. Hæð tengla á verkstæði er 125 sm frá gólfi. Allt efni og ljós í grunnu skulu vera IP 55. Efni á verkstæði skal vera rakapelt. Lagn er útanliggjandi á verkstæði, enn innjelli á skrifst. og á neðri hæð millilofs. Geita skal Lekastraumuravörn. Vör eru 3 í röri. Málstraumur er 6 A.

Þema um annað sé getið.

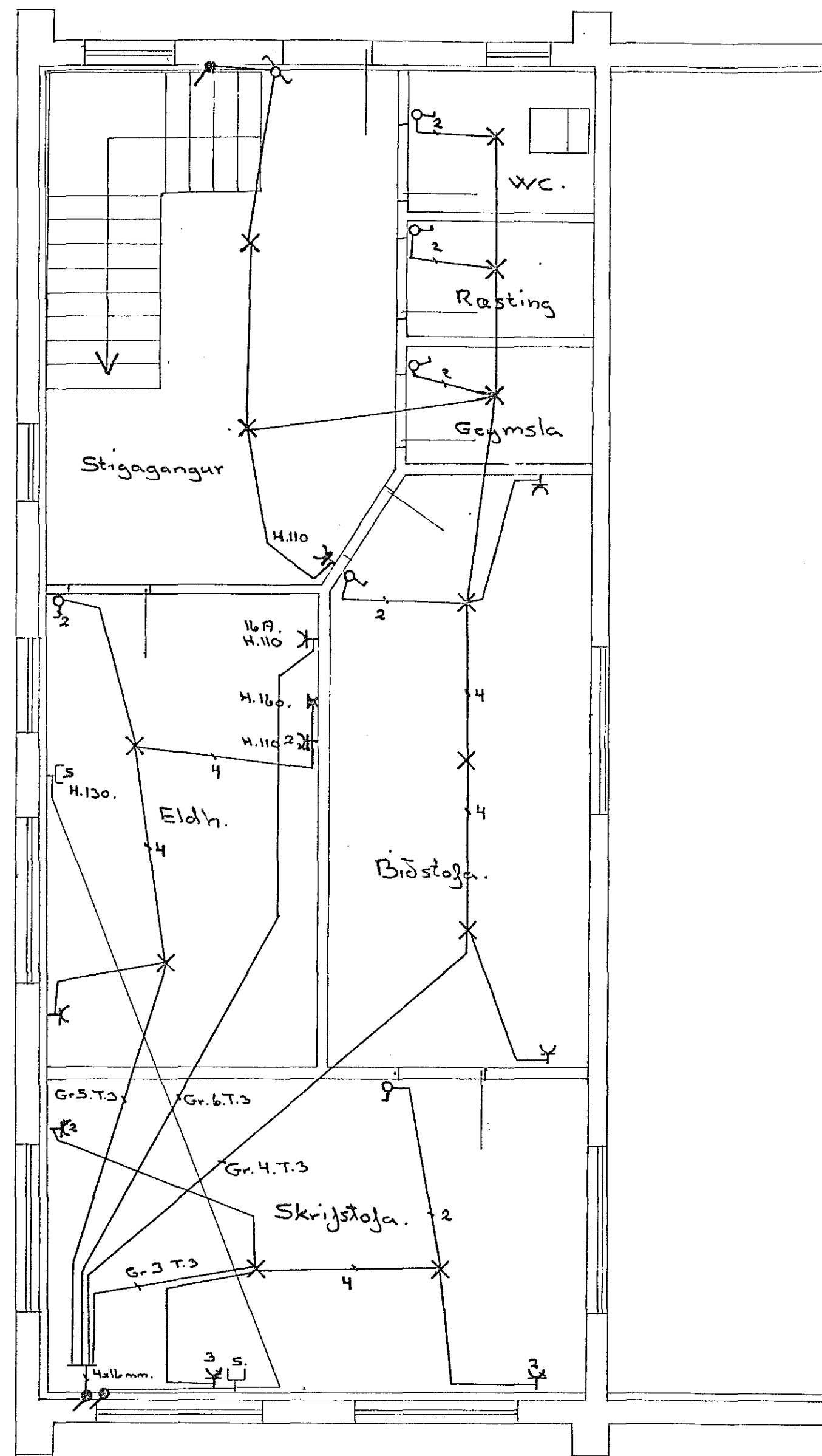

Ejri hæð, millilofli.
Mkv. 1:50.

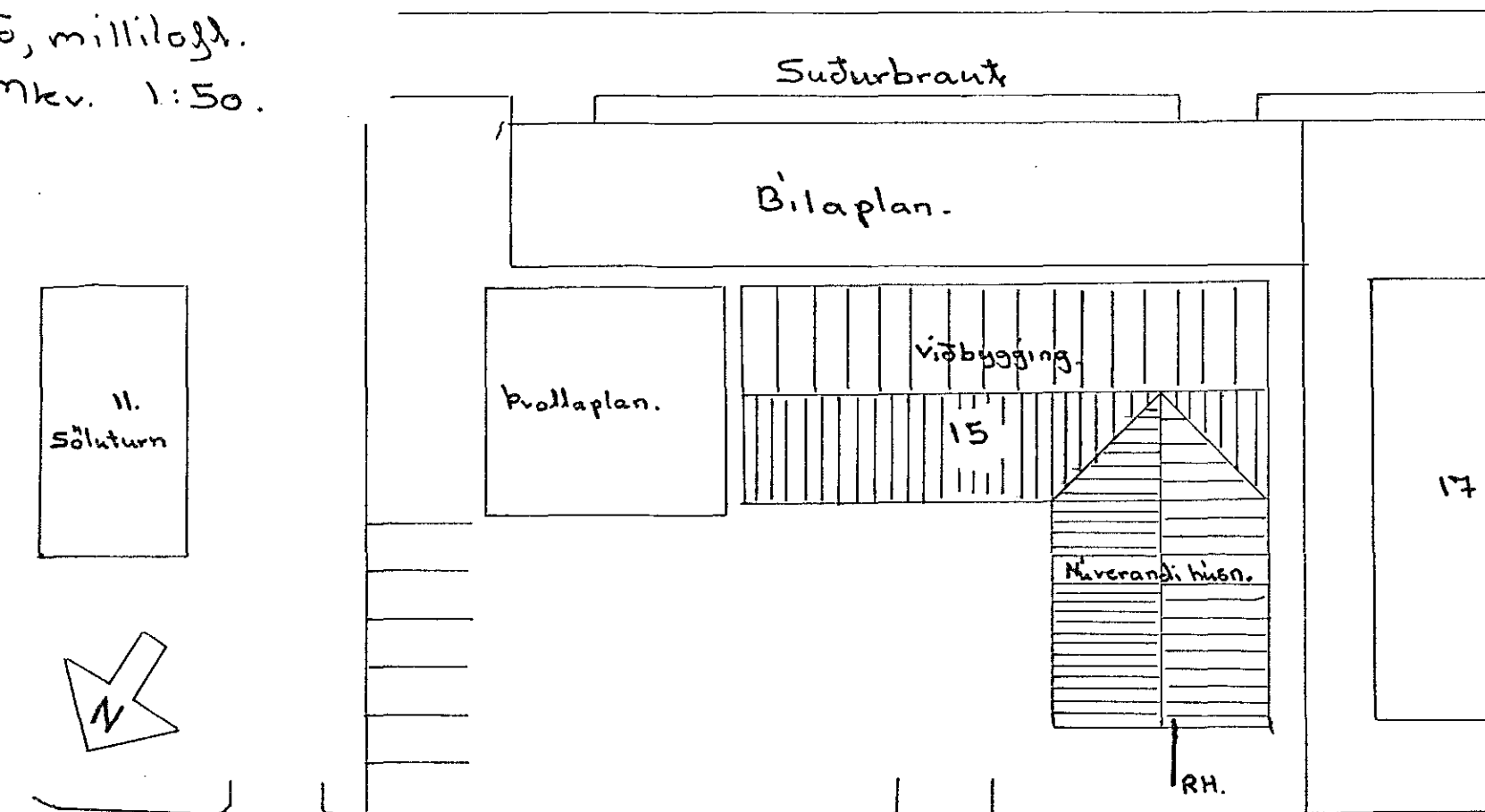

Melabrant.

Þjóstöumynd. Mkv. 1:500.

Melabrant 13 og 15 Hafnar.	Rafloagn undir millilofli.
Viðbygging	- " - á efri hæð.
Skilfræm 5.553677.	Þjóstöu.
	Mkv. 1:50
	Mkv. 1:500
	Mann: LE.
Bl. 2 af 3.	Teikn: LE