SKÝRINGAR:

RAFLAGNIR séu 5/8" PLASTPÍPULAGNIR, ídregnar 3 x 1,5 mm^2 taugum.
Hæð rofadósa sé 110 cm., hæð tengladósa, loftnetsdósa og símadósa sé 20 cm., hæð veggljósadósa sé 160 cm. og hæð dyrasímadósa sé 120 cm.
Undantekningar eru:
Tengladósir í eldhúsi, baði, geymslum, þvottahúsi, bílageymslu og vinnuherbergi.
Hæð þeirra sé 110 cm.
Hæð dósa fyrir eldavélartengil sé 10 cm.
Hæð veggljósadósa í svefnherb. hjóna sé 130 cm.
Hæð veggljósadósa á baði og fyrir útiljós sé 190 cm.
Hæð dósa fyrir dyrasíma í svefnherbergi sé 20 cm.
Þessi mál miðast við miðja dós. Dósir fyrir loftnet, dyrasíma og síma séu hringlaga.
Málstraumur rafbúnaðar sé í samræmi við stærð yfirstraumsvarna fyrir viðkomandi greinar.
Varnarráðstafanir séu núllun að viðbættri lekastraumsrofvörn.
Allar lagnir skulu lagðar samkvæmt ströngustu öryggiskröfum rafmagnseftirlits ríkisins og viðkomandi rafveitu.
Ofangreint á við sé annað ekki tekið fram á teikningu.

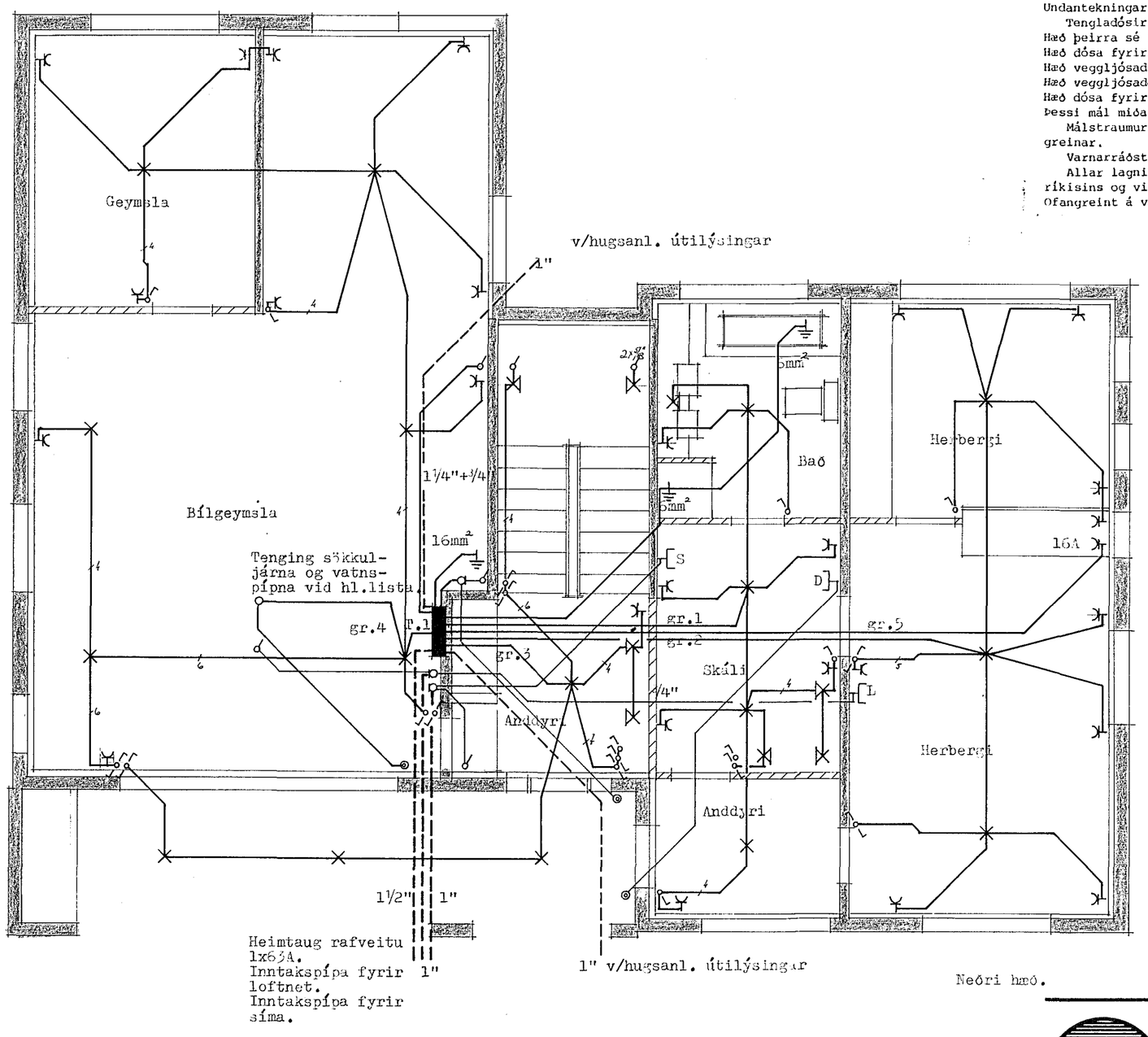

TEIKNISTOFAN RÖDULL
SKIPHOLTI 19 - 105 REYKJAVÍK - SÍMI 27790

Fjóluhvammur 1-. Hafnarfirði.

R A F L A G N I R .

TEIKN.: Ásgr.	DAGS: Sept.80
REIKN.:	VERK: 80112
YFIRF.:	BLAD: 4.03
MKV.: 1:50	