

EFRI HÆÐ

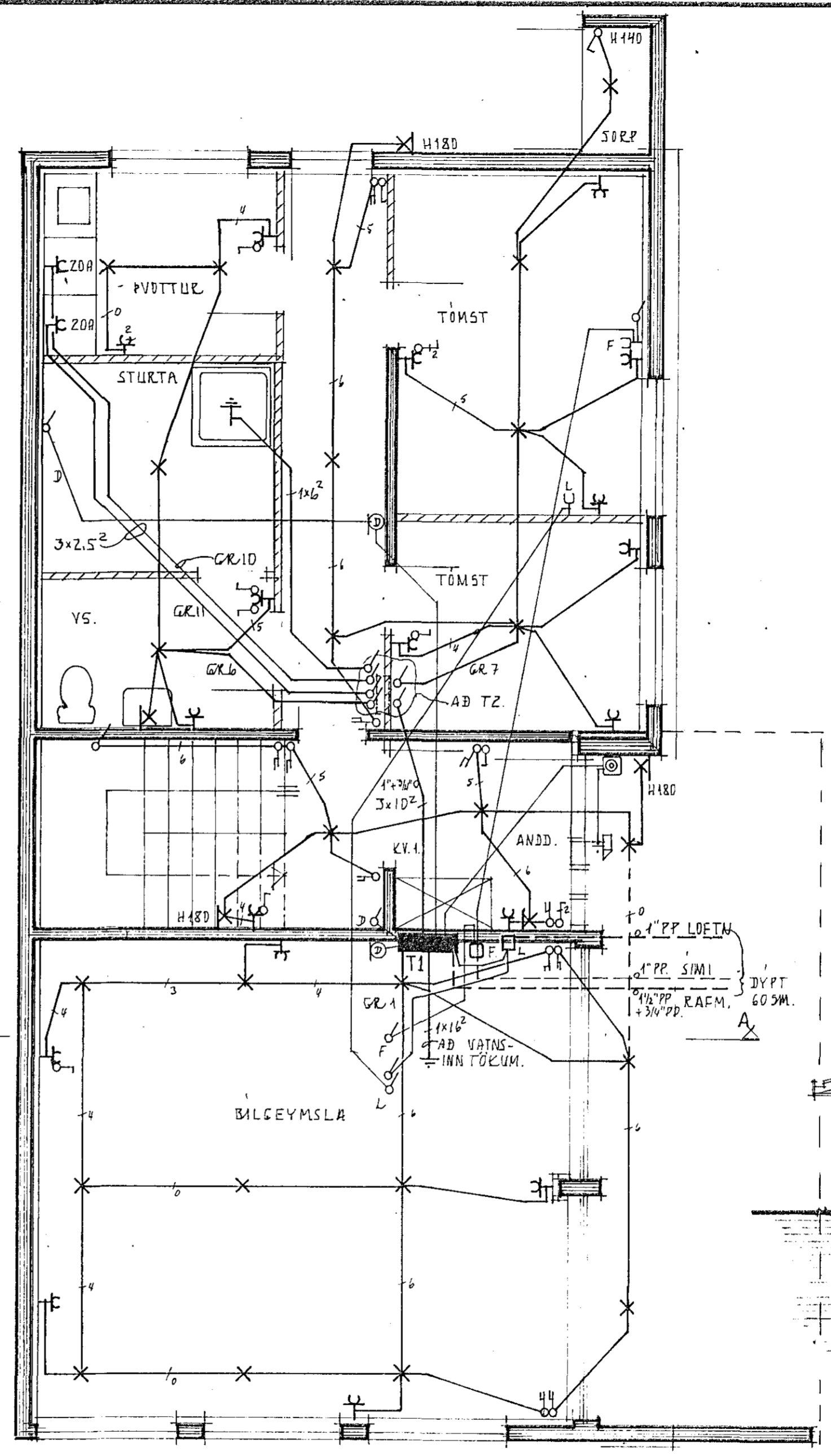

NEDRI HÆÐ

SKÝRINGAR.
 GEFIN HEDARMAL SKULU VERA FRA FULLFRAGENGNU GÓLFI AÐ MIDRI DÖS. HÆÐ ROFA SKAL VERA 105 sm. HÆÐ TENGLA VID ROFA SE Í SÖMU HÆÐ OG ROFINN. HÆÐ TENGLA Í ELDHUSI, BÚRI, ÞVOTTAHÚSI, GEYMSLUM OG BILGEYMSLU SE 105 AÐRIR TENGLAR, 20 sm. FRÁ GÓLFI, TENGLAR Í ELDHUSI, STAÐSETJIST NÁNAR SAMKVEMT INNRETTINGARTEIKNINGUM. HÆÐ VEGGLJÓSA SE 160 sm. MÁLSTRAUMUR ROFA OG TENGLA SE 10 A. PÍPUR SEU 5/8" OG VIR 3 x 1,5 mm².
 L ER LOFTNET, HÆÐ TENGLA 20 sm.
 F ER SIMI, HÆÐ TENGLA 20 sm.
 R ER RAKVELATENGILL, HÆÐ 105 sm.
 D ER DYRASIMI, HÆÐ TENGLA 140 sm.
 NEMA ANNARS SE GETIÐ A UPPDRETTI.
 ALLAR LAGNIR SKULU VERA SAMKVEMT REGLUM RAFMAGNSEFTIRLITS RIKISINS. Í BAÐHERBERGI SKAL TENGLA SAMAN MÆÐ 6 mm² EIRVIR, BAÐKAR, VÁTNSLAGNIR, YFIRFALLSPÍPUR, NIÐURFÖLL OG FL OG ÞAÐAN JARÐSAMANDSSKINNUNU Í TÖFLU SAMKVEMT REGLUGERÐ R E R PARAGR. 338.
 NOTA SKAL MÁL A TEIKNINGUM AF HUSI ÞEGAR MELT ER FYRIR LÉTTUM VEGGJUM. HAFT SKAL SAMRÁÐ VARDANDI HEIMTAUG OG JARÐSKAUT VID RAFVEITU AÐUR EN VERKIÐ ER HAFIÐ.

Húveita nr. 2714 Teikning nr. 1930
 Samþykkt þ. 10-12 1930
 f.h. RAFVEITU HAFNARFJARÐAR
Jens Þorsteinsson
 Eftirlitsmaður rullagna

Inntök samþykkt 9. 12. 1930
 f.h. RAFVEITU HAFNARFJARÐAR
Pilbert Þorsteinsson

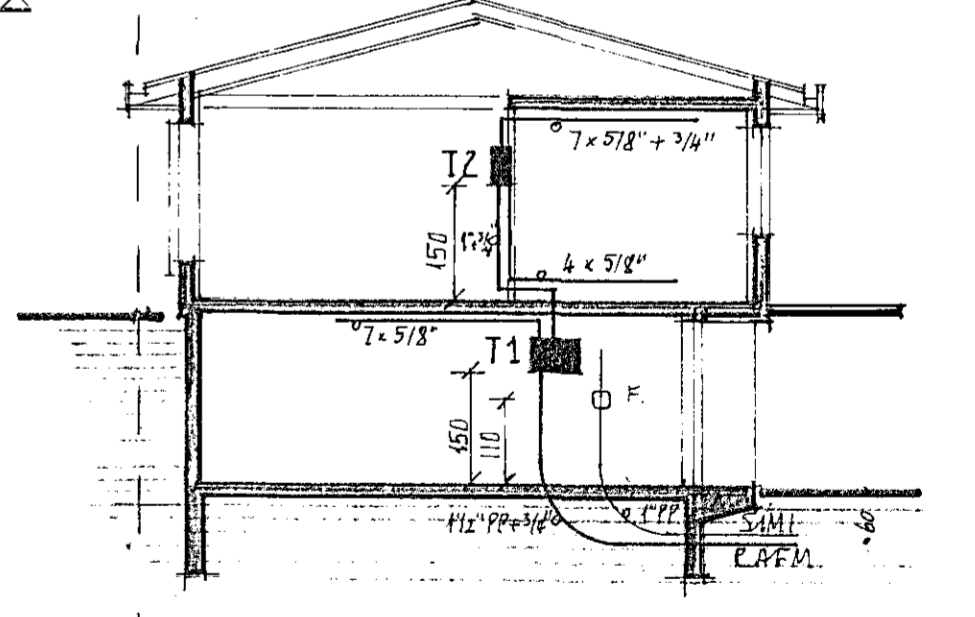

SNEIÐING A-A M 1:100

1930^x

LJÓSTÆKNI	HÁIHVAMMUR 9 HAFNARFIRÐI
Ternkostofa Skulagatu 63 Reykjavík, sm. 11011 Magnús Sigurðsson teknifræðingur tfr	RAFLÖGN
	GRUNNHYNDIR M 1:50 SNEIÐING M 1:100 SKÝRINGAR.
	VERK NR. H3
	BLAD 1 AF 2
	JAN 80 <i>Albig</i>