

AB VATNINNÞÖKUM  
OG SÖKKULLTÆRNUM  
TENGIPT A SKINNU.

JÚPT  
60 SM.

SÍMI TRAFM.  
Ø25+Ø40+Ø25

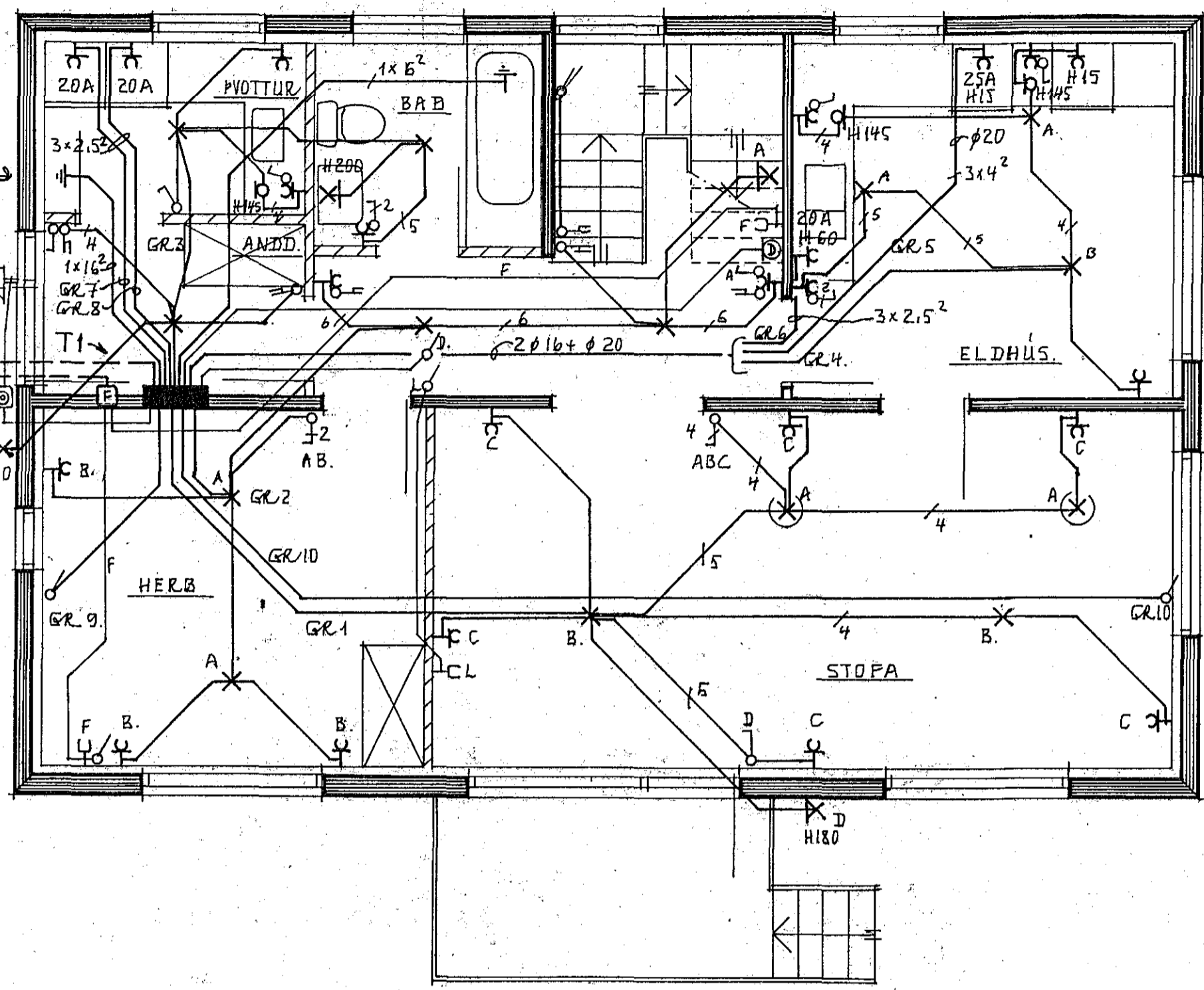

Húsvæita nr. \_\_\_\_\_  
Samþykkt b. \_\_\_\_\_  
19 \_\_\_\_\_  
Teikning nr. \_\_\_\_\_  
Eftirlitamaður rannagna

Ígjöf samþykkt 17.7.81  
f.h. RAUFVEITU HAFNARFJARÐAR  
Hörður Halldórsson

Húsvæita nr. 180 Teikning nr. 1971  
Samþykkt b. 22.7.1981  
f.h. RAUFVEITU HAFNARFJARÐAR  
Eftirlitamaður rannagna

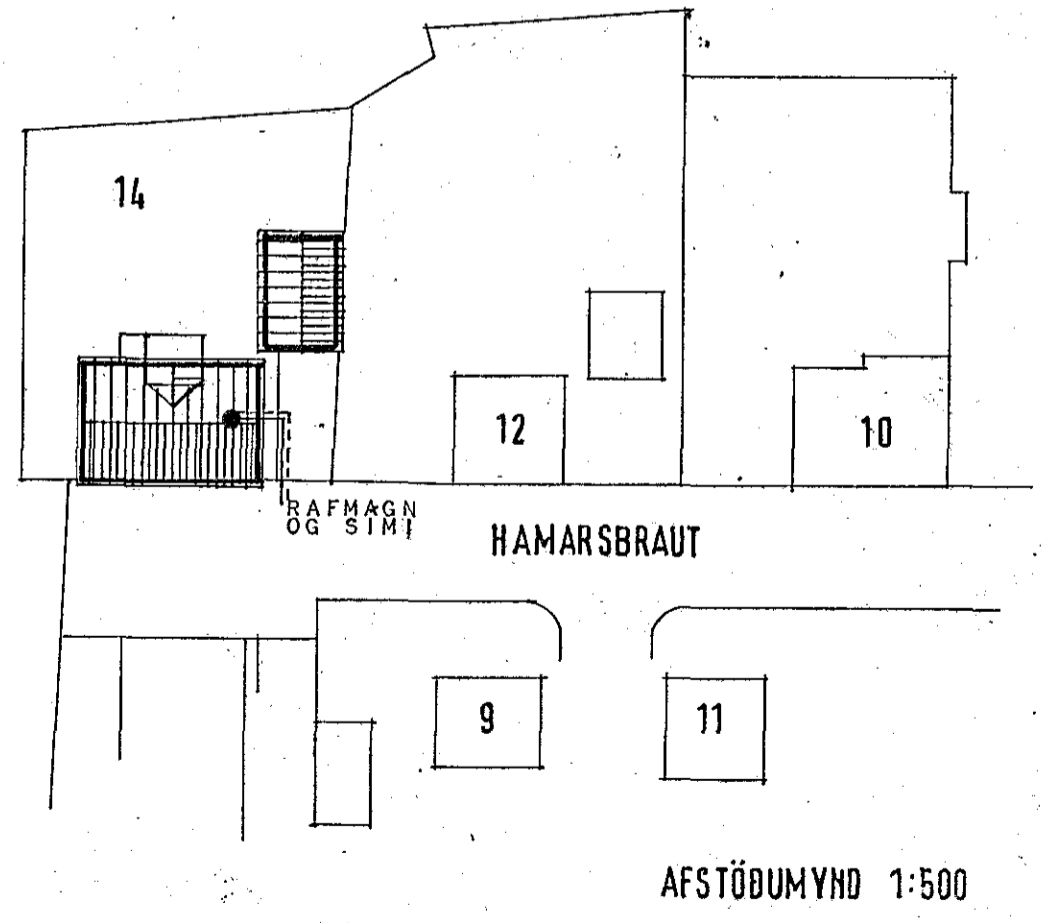
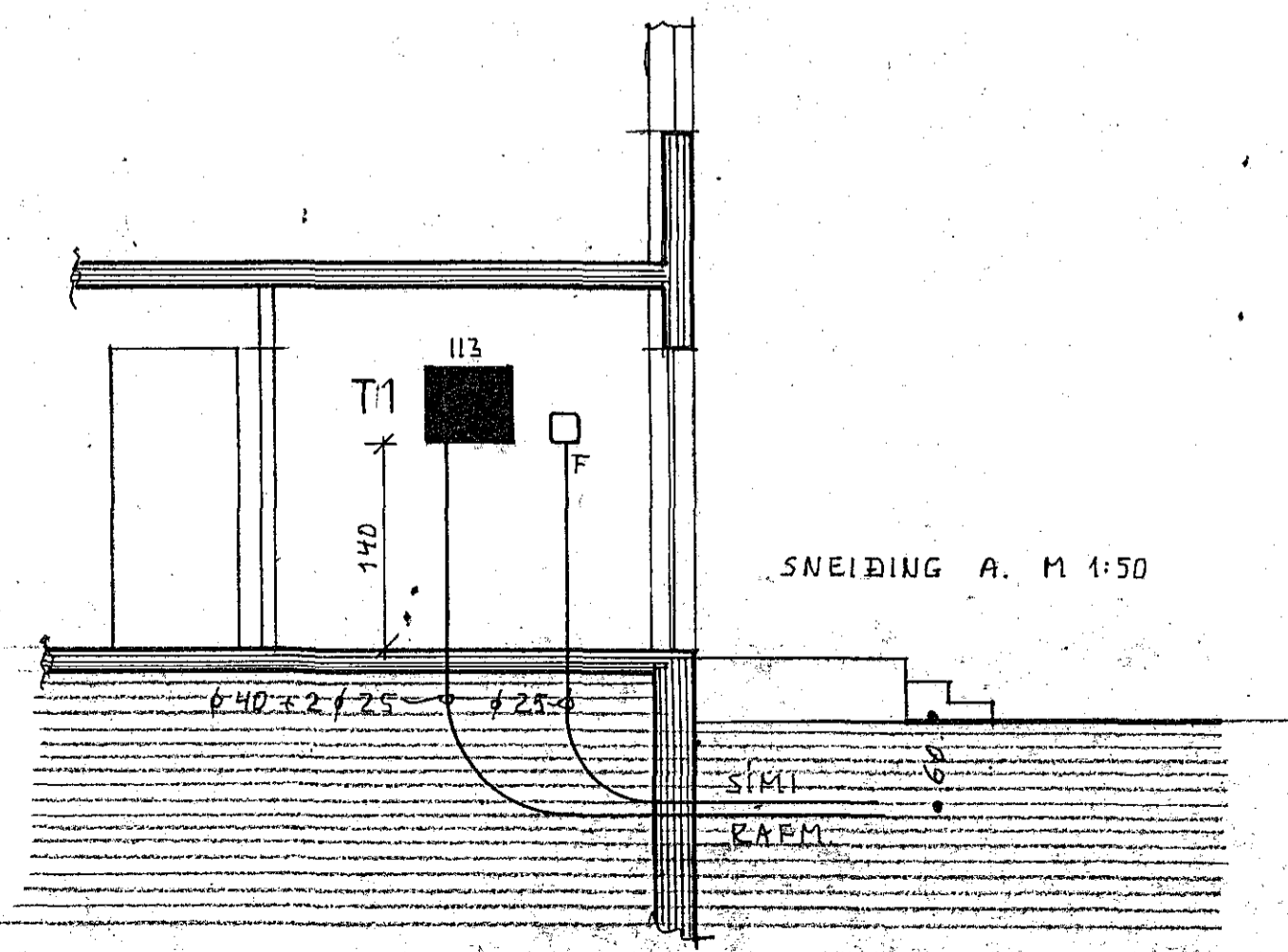

SKÝRINGAR

gefin hæðarmál skulu vera frá fullfrágengnu gólfi að miðri dós

hæð rofa sé 105 sm.

hæð tengla við rofa sé í sömu hæð og rofinn

hæð tengla í eldhúsi búi þvottahúsi geymslu og þíl-geymslu sé 105 sm.

aðrir tenglar 20 sm. frá gólfi tenglar í eldhúsi staðsetjst nánar samkvæmt innréttinga-teikningum

hæð veggjlösa sé 160 sm.

málstraumur rofa og tengla sé 10 amper

dipur séu 5/8" og vír 3 x 1,5 mm<sup>2</sup>

L er lofttré hæð tengla 20 sm.  
F er sími hæð tengla 20 sm.  
A er rakvátengill hæð 105  
D er dyrasími hæð tóla 140 sm.

NEMA ANNARS SÉ GETIÐ Á UPPDR.

allar lagnir skulu vera samkv. reglum rafmagnseftirlits rík.

nota skal mál á teikningum af húsi þegar mælt er fyrir veggjum

haft skal samráð varðandi heimgaug og jarðskaut við rafveitu áður en verkid er hafid

1971

**HÚSNÆÐISSTOFNUN RÍKISINS**  
LAUGAVEGI 77, REYKJAVÍK  
SÍMI 28500

VERK NR. B. 06. 01 TEIKN. NR. 4. 102.

HAMARSBRAUT 14, HAFNARFJÖRÐUR

RAFLAGNIR

GRUNNMYND 1 HÆÐ  
SNEIÐING AFSTÖÐUMYND 0.EL

HANNAÐ	LJOSTEKNI	STAÐFERT	JULÍ 81
REIKNAD	MS	YFIRFARID	
TEIKNAD	ML MS		
KVARÐI	1:50		

*Mb. gísir aðgerðir*  
*Eignunir R. Hafnarfjörður*