

Húsvett nr. 2809 Teikning nr. 1980
 Samþykkt b. 16.9.1981
 í.h. RAÐVEITU HAÐNARFJARDAR
Jens Einarsson
 Eftirlitsmaður rallaðna

Íbúðir samþykkt 15.9.1981
 í.h. RAÐVEITU HAÐNARFJARDAR
Albert Þorsteinsson

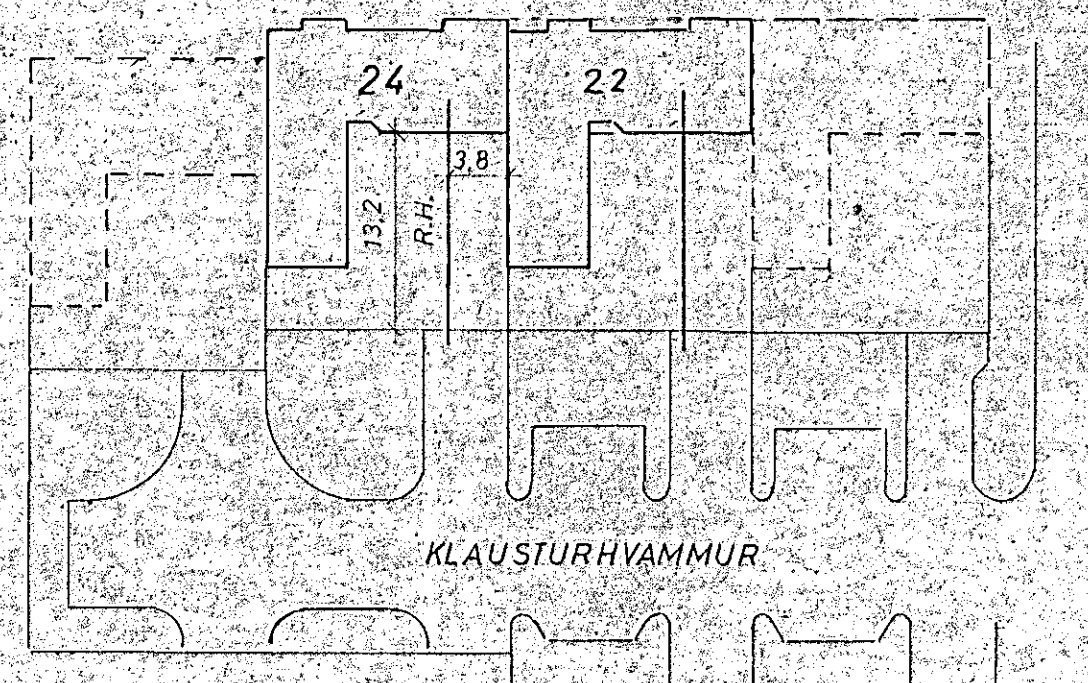

SÍMI 1x1" plastp.
 LOFTNET 1x1" -H
 RAFMAGN 1x1/2" plastp. DÝPT 0,6m

SKÝRINGAR:

- Hæð rofa sé 105 cm
- Hæð tengla í eldhúsi, þvottahúsi og bilgeymslu sé 105 cm
- Adrir tenglar 20 cm frá gólfi
- Hæð veggjösa sé 160 cm
- Málstraumur rofa og tengla sé 10 amper
- Pípur 5/8", vir 1,5 mm²
- F er sími
- L er loftnet
- D er dyrásími
- Gefin hæðarmál skulu vera frá fullfrágengnu gólfi að miðri dós.
- Nota skal mál á teikningum af húsi þegar mælt er fyrir veggjum
- Binda skal saman kalda og heitavatsinntök til spennujöfnunar
- Nota skal járnbindingu í sökkli sem jarðskaut.
- Nema annars sé getið á teikn.

1980

KLAUSTURHVAMMUR 22 HAÐNARFJÖRÐI	
RAFLÖGN	KVARDI BLAD 1 AF 2.
GRUNNMYND JARÐHÉÐ 1:50	1:50 DAGS JÚNÍ 81.
AFSTÖÐUMYND 1:500	VERK TEIKNAD 7.9.H.
SKÝRINGAR	8002 BREYTING
JÓN G. HERMANNSSON E.T.F.I.	s. 91 54160