

Húsvéita nr. 2703 Teikning nr. 1919
 Samþykkt þ. 18.11.1980
 í.h. RAÐVEITU HAFNARFJÁRDAR
 Jóns Einarsson
 Eftirlitsmaður raflegrna

Laustök samþ. 17.11.1980
 í.h. RAÐVEITU HAFNARFJÁRDAR
 Albert Kristjánsson

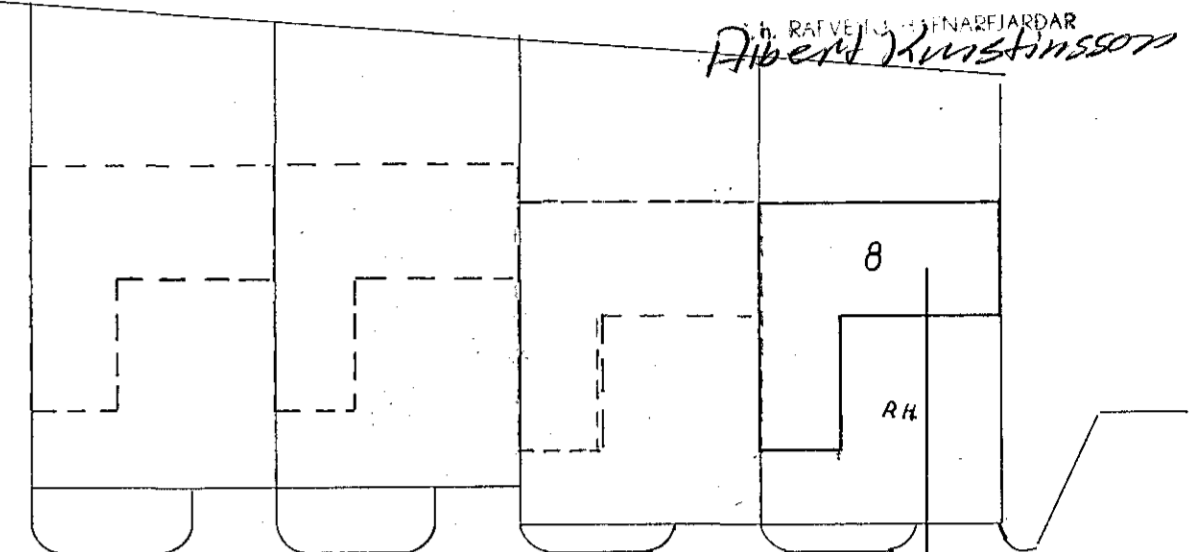

KLAUSTURHVAMMUR

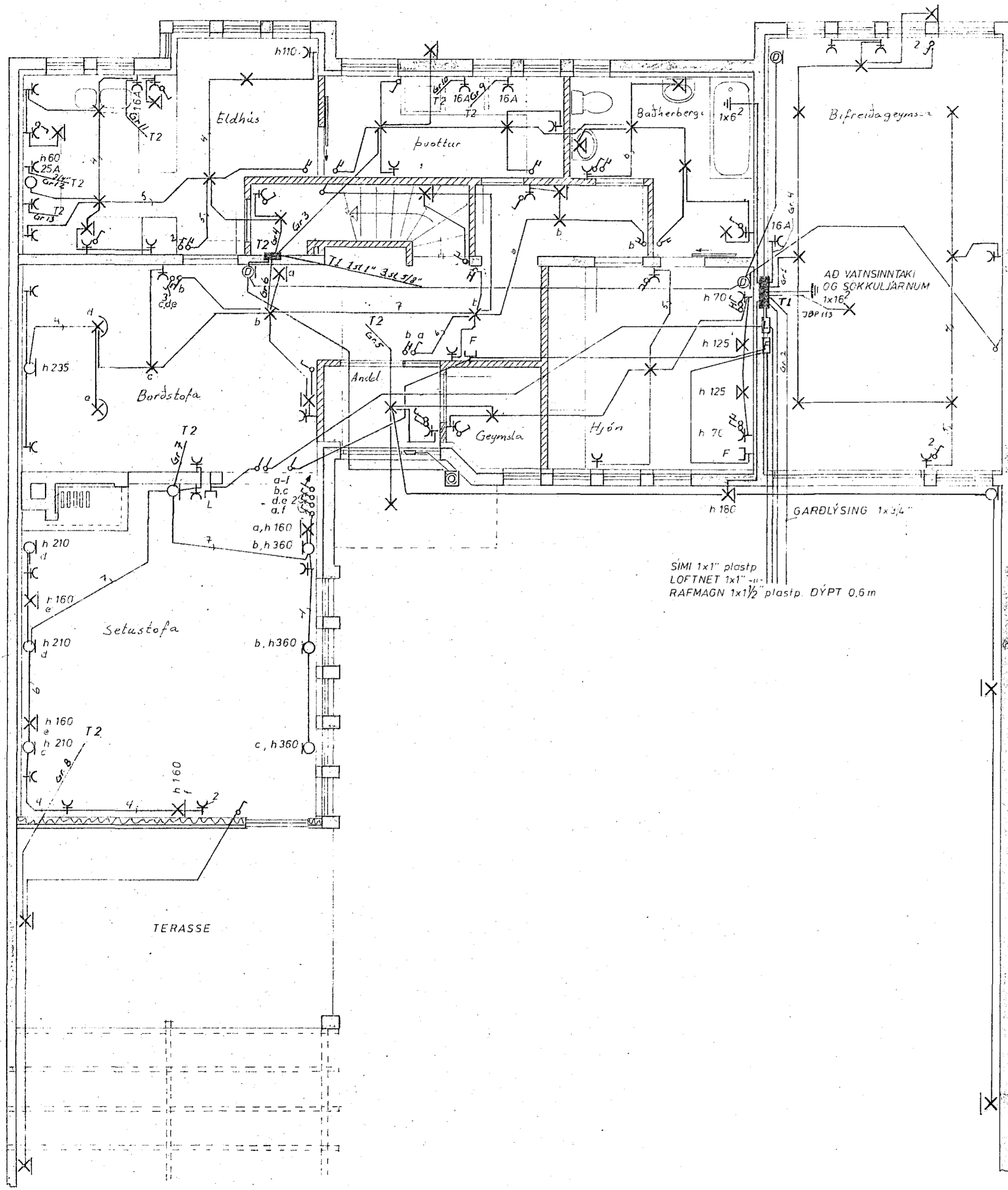
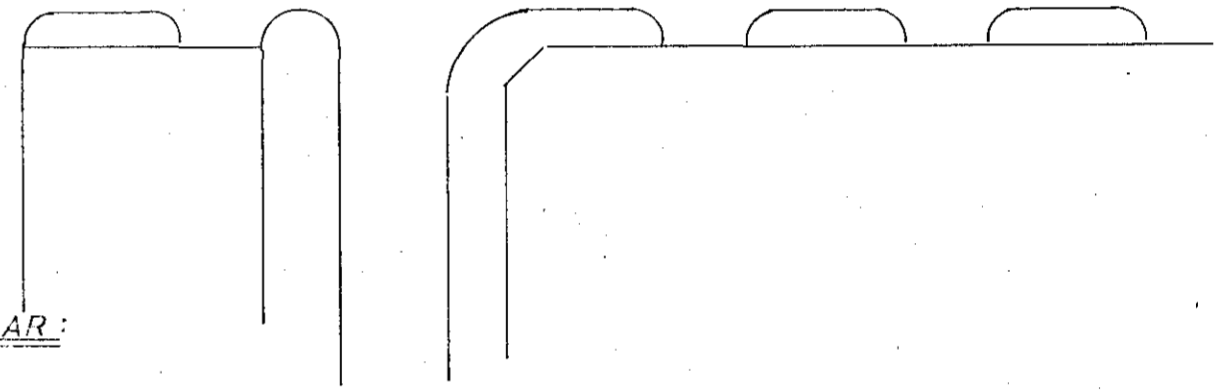

SKÝRINGAR:

Hæð rofa sé 105 cm
 Hæð tengla í eldhúsi þvottahúsi og bílgeymslu sé 105 cm
 Áttir tenglar 20 cm frá gólfi
 Hæð veggjasa sé 150 cm
 Málstraumur rofa og tengla sé 10 amper
 Lípur 5/8", vír 1,5 mm²
 F er sími
 L er loftnet
 D er dyrásími
 Gefin bræðarmál skulu vera frá fullfrágengnu gólfi að miðri dís.
 Nota skal mál á teikningum af húsi þegar mælt er fyrir veggjum
 hunda skal samán kalda og heitavátasinntök til spennuþrúnar
 Nota skal járnbirtingu í sökkli sem jarðskaut.
 Nema annars sé getið á teikn.

1919

KLAUSTURHVAMMUR 8 HAFNARFJÓÐI		
RAFLÖGN	KVARDI	BLAD 1 AF 2
GRUNNMYND JARÐMEL 1:50	1:50	DAGS AGÚST 80.
AFSTÖÐUMYND 1:500	1:500	
SKÝRINGAR	VERK	TEIKNAR 8002
	8002	BREYTING
JÓN H. HEKMANSSON FIFI		s. 91 54100