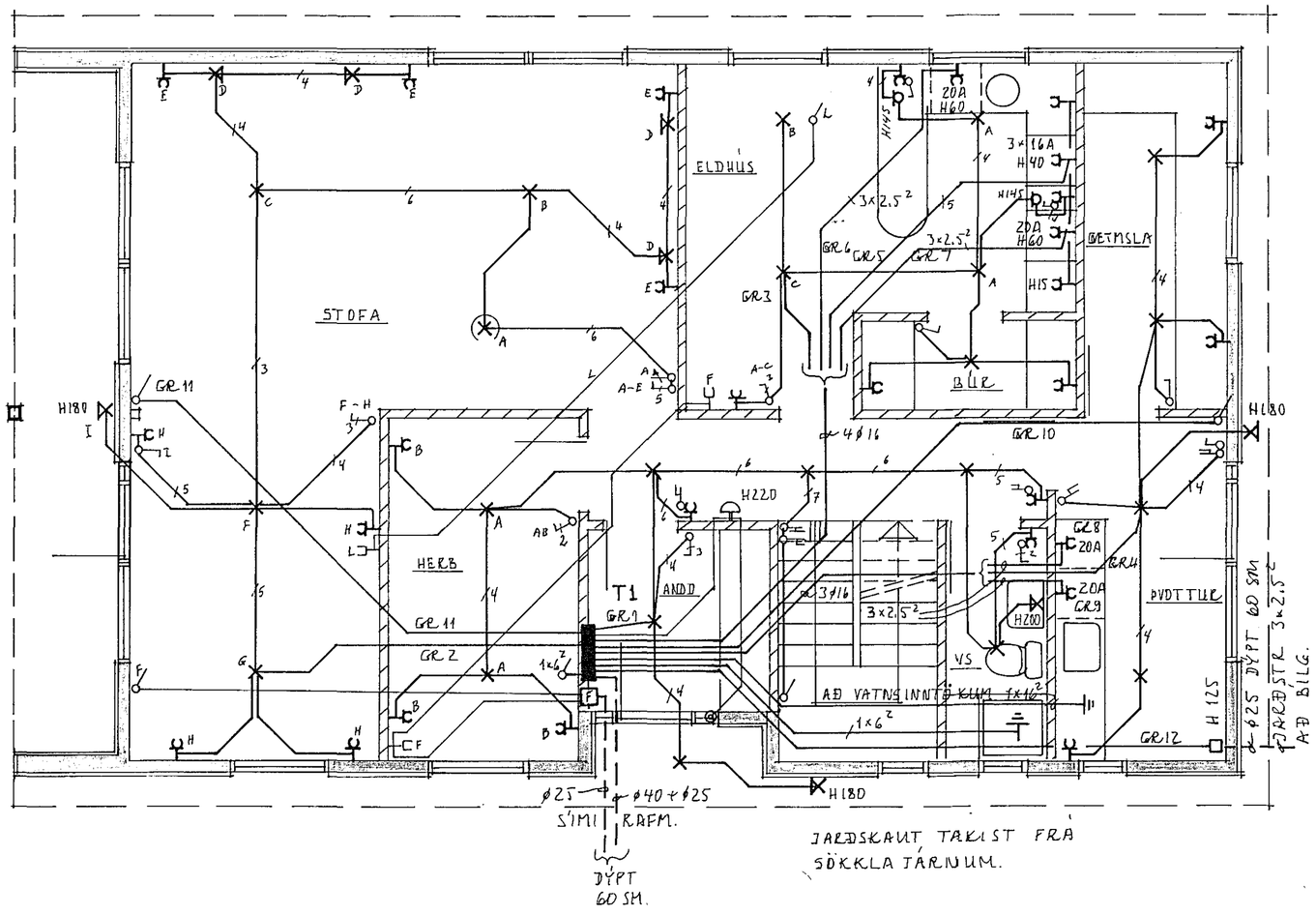


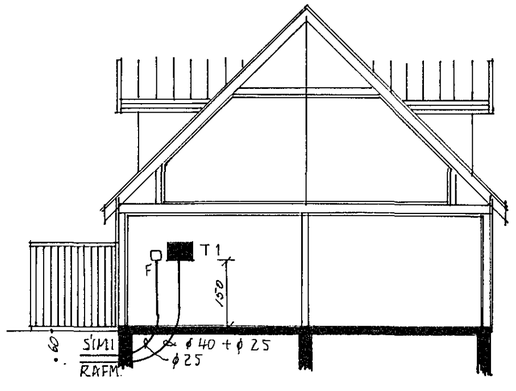


SKURÐUR M 1:100

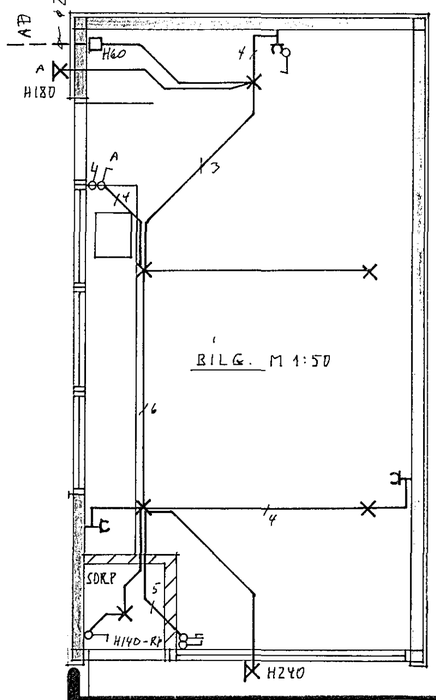


S K Ý R I N G A R

gefin hæðarmál skulu vera frá fullfrágengnu gólfi að miðri dós

hæð rofa sé 105 sm.

hæð tengla við rofa sé í sömu hæð og rofinn

hæð tengla í eldhúsi búri þvottahúsi geymslu og bílgeymslu sé 105 sm.

aðrir tenglar 20 sm. frá gólfi

tenglar í eldhúsi staðsetjist nánar samkvæmt innréttingateikningum

hæð veggljósa sé 160 sm.

málstraumur rofa og tengla sé 10 amper

pípur séu 5/8" og vír 3 x 1,5 mm²

L er loftnet hæð tengla 20 sm.
F er sími hæð tengla 20 sm.
R er rakvélatengill hæð 105
D er dyrasími hæð töla 140 sm.

NEMA ANNARS SÉ GETIÐ Á UPPDR.

allar lagnir skulu vera samkv. reglum rafmagnseftirlits ríkis.

nota skal mál á teikningum af húsi þegar mælt er fyrir veggjum

haft skal samráð varðandi heimtaug og jarðskaut við rafveitu áður en verkið er hafið

Innt. 15.4.1982
Albert Kristinsson

Húsveita nr. 2001 Teikning nr. 2024
Samþykkt þ. 21-4 1982
f.h. RAFVEITU HAFNARFJARÐAR
Jens Bertman
Eftirlitsmaður raflagna

2024

**LJÓSTÆKNI**
Teiknistofa Skúlagötu 63
Reykjavík, sími 14041
Magnús Sigurðsson
tæknifræðingur ftfí

HRAUNBRÚN 51 HAFNARFIRÐI.

# RAFLÖGN

GRUNNMYND NEÐRI HÆÐ. M 1:50

SKURÐUR 1:100

VERK NR. T 641
LT 1009

BLAÐ 1 AF 3

82 03 M Sigurðsson