

Hú sveita nr. 1808 Teikning nr. 1979
 Samþykkt þ. 7.9.1981
 f. h. RAÞVEITU HAFNARFJARDAR
Albert Kristjánsson
 Eftirlitamaður rannagna

Ískilgreint samþykkt 7.9.1981
 f. h. RAÞVEITU HAFNARFJARDAR
Albert Kristjánsson

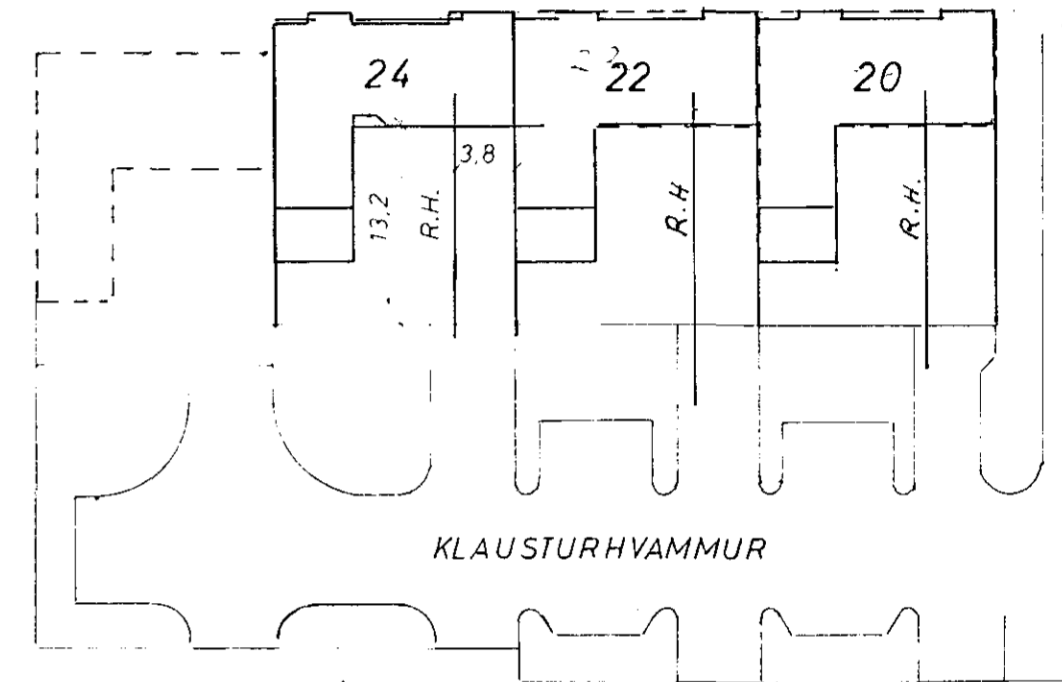

SKÝRINGAR:

Hæð rofa sé 105 cm
 Hæð tengla í eldhúsi þvottahúsi og bilgeymslu sé 105 cm
 Adrir tenglar 20 cm frá gölfi
 Hæð veggjösa sé 160 cm
 Málstraumur rofa og tengla sé 10 amper
 Lípur 5,8", vir 1,5 mm²
 F er sími
 L er loftnet
 D er dyrasími
 Gefin hæðarmál skulu vera frá fulltráppum
 gölfi að miðri dás
 Notu skal mál á teikningum af húsi
 þegar mælt er fyrir veggjum
 Bindu skal saman kalda og heitavatsinntök
 til spennuþfnunar
 heita skal járnbindingu í sökkli sem jarðskaut.
 Nema annars sé getið á teikn.

1979

KLAUSTURHVAMMUR 20 HAFNARFIRÐI	
RAFLÖGN	KVARDI/BLAD 1 AF 2.
GRUNNMYND JAREHÆL 1:50	1:50 DAGS JÚNI 80.
AFSTÖÐUMYND 1:500	VERK TÆIKNAÐ 7.9.81.
SKÝRINGAR	8002 BREYTING
JÓN G. HERMANNSSON F.T.F.I. s. 91 54160	