Húsveita nr. 583 Teikning nr. 2072
Samþykkt þ. 14.3. 1982
f.h. RAFVEITU HAFNARFJARÐAR
Eftirlitsmaður raflagna

Innlök samþykkt 13.9. 1982
f.h. RAFVEITU HAFNARFJARÐAR
Albert Kristinsson

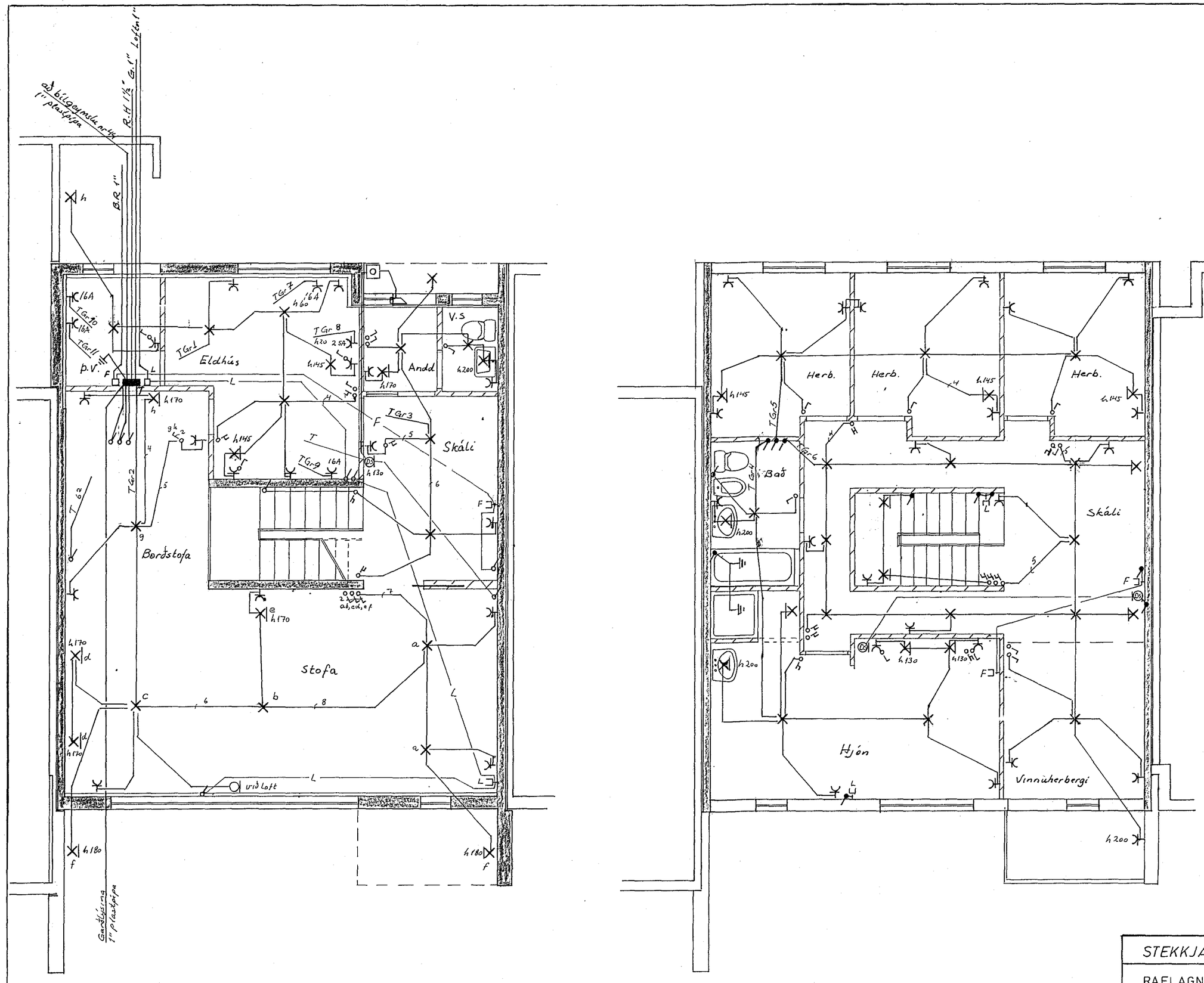

2072

STEKKJARHVAMMUR 44	
RAFLAGNATEIKNING	KVARÐI 1 50
TEIKN. NR. 012	BLAÐ 1 AF 2
JÓN OG JENS S 54160, 52829 dags 07 82	TEIKN 7.9.H