

vinnusalur 2. áfangi | 1. áfangi

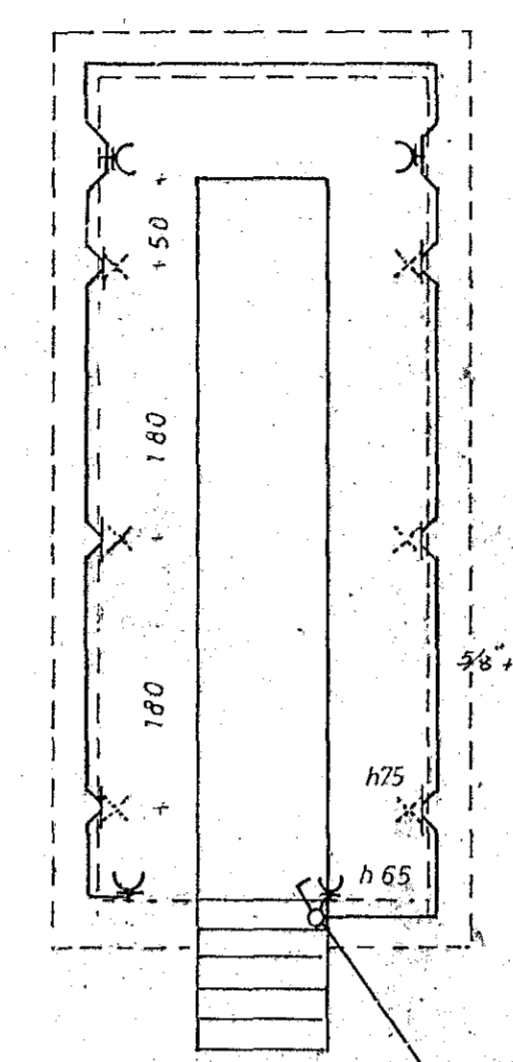

smurgryfja

Skýringar:  
 Öll mál eru gefin í cm frá fullfrágengnu gólfi. Lagnir í vinnusal skulu vera NYM - strengjalagnir samkv. VDE eða samsvarandi staðli. Lagnir þessar skulu lagðar í rennum á vegg við loft og frá rennum að rofum og tenglum í 3/4" og 1" pípus. Aðrar lagnir skulu vera huldur pípulagnir 5/8", ídregnar 3x 1,5<sup>2</sup> plasteinangrúðum taugum. Hæð tengla í vélasal og lager skal vera 120 cm, í millihæð 105 cm og á 1. hæð 2. hæð 93 cm. Hæð rofa 105 cm hæð tengla við rofa sé í sömu hæð og rofinn. Hæð síma á 2. hæð 93 cm. Ljós í vinnusal skulu vera 150 W HPS með s/hm > 1,5. Málstraumur rofa og tengla skal vera 10A.

nema annars sé getið

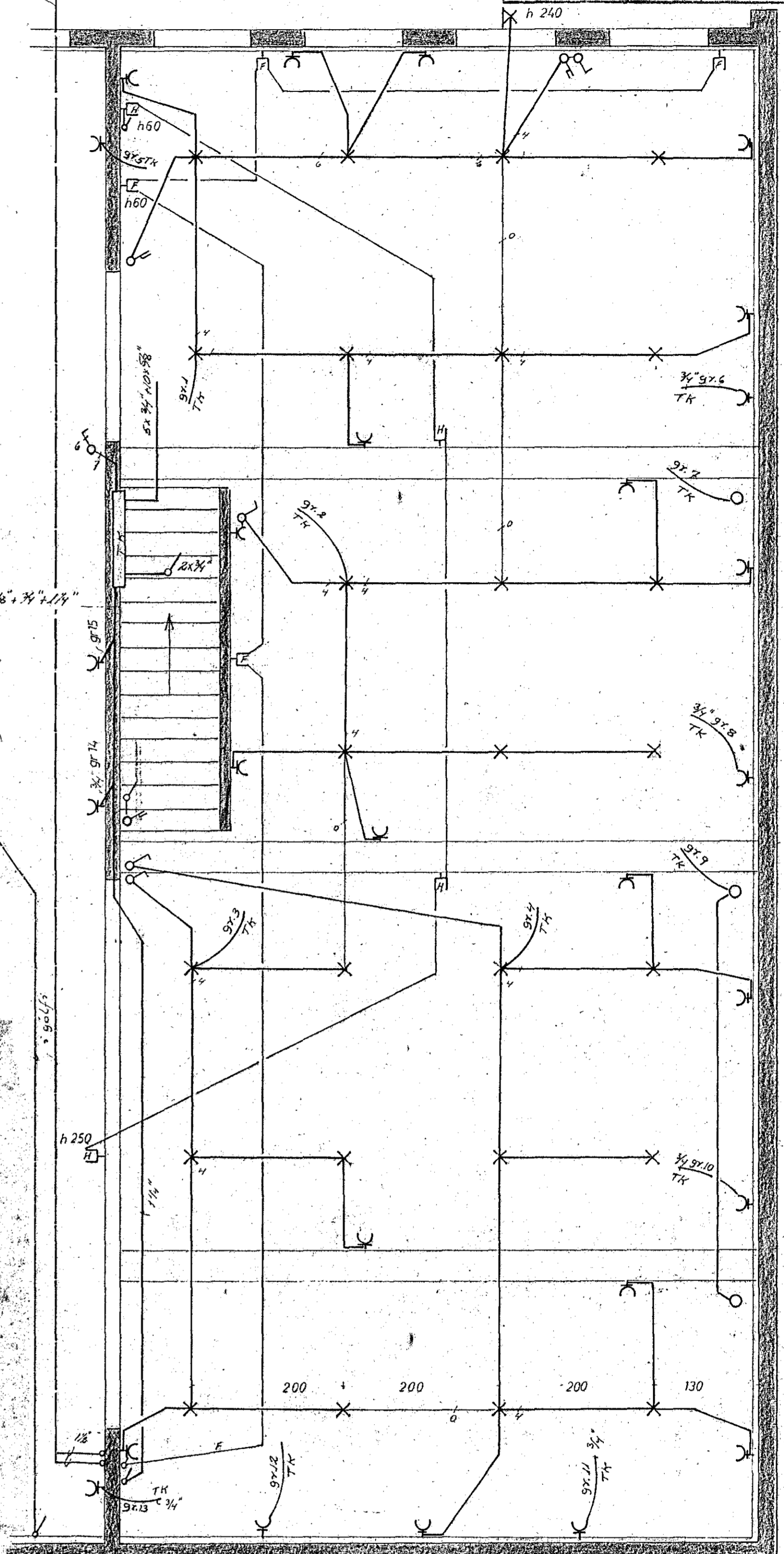

lager

jardhæð

2062

SKÚTAHRAUN 2, HAFNARF.		
raflögn	verk 8/85	no 1/5
1. áfangi: lager	mal 1/50	
2. " vinnusalur.	dags des '81	
GUÐMUNDUR GEIR JÓNSSON	teikn 661	
rafmagnst. fr. m. l. f. s. 52725		