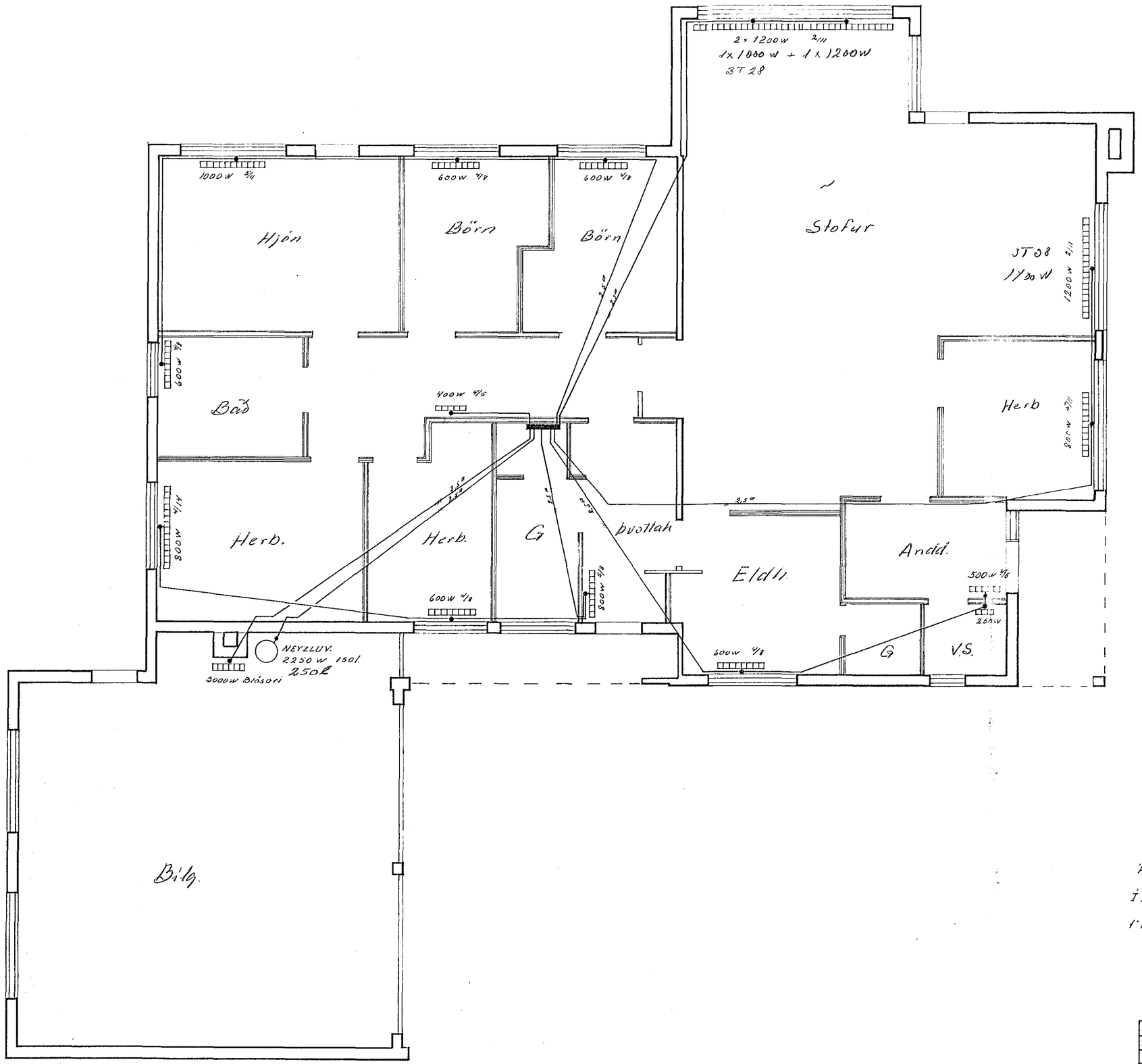

Upplýsingar:

Á veggjum: 1" frauðplast + 2" glerull + koltrum + álþ + nóap.

Í lofti: 1" frauðpl. + 4" glerull + álþ + koltrum + 12-15 mm lex

1" frauðpl. í gólfi. Tvöfalt gler

1245

	DAGS	NAFN		
FR.DR.	nov. '71	SVÞ	MIÐVANGUR 104	KV
TEIKN.	"	"	RAFHITALÖGN	1:50
Blað 1 af 1			Stefán Á. Þorsteinsson	SÍMI 52136