

Húsvéita nr. 9159 Teikning nr. 1335
 Samþykkt þ. 17/5 1972
 f. h. RAFVEITU HAFNARFJARDAR
 Eftirlitsmaður rállegna

Stjórnir
 Eftirlitsmaður rállegna

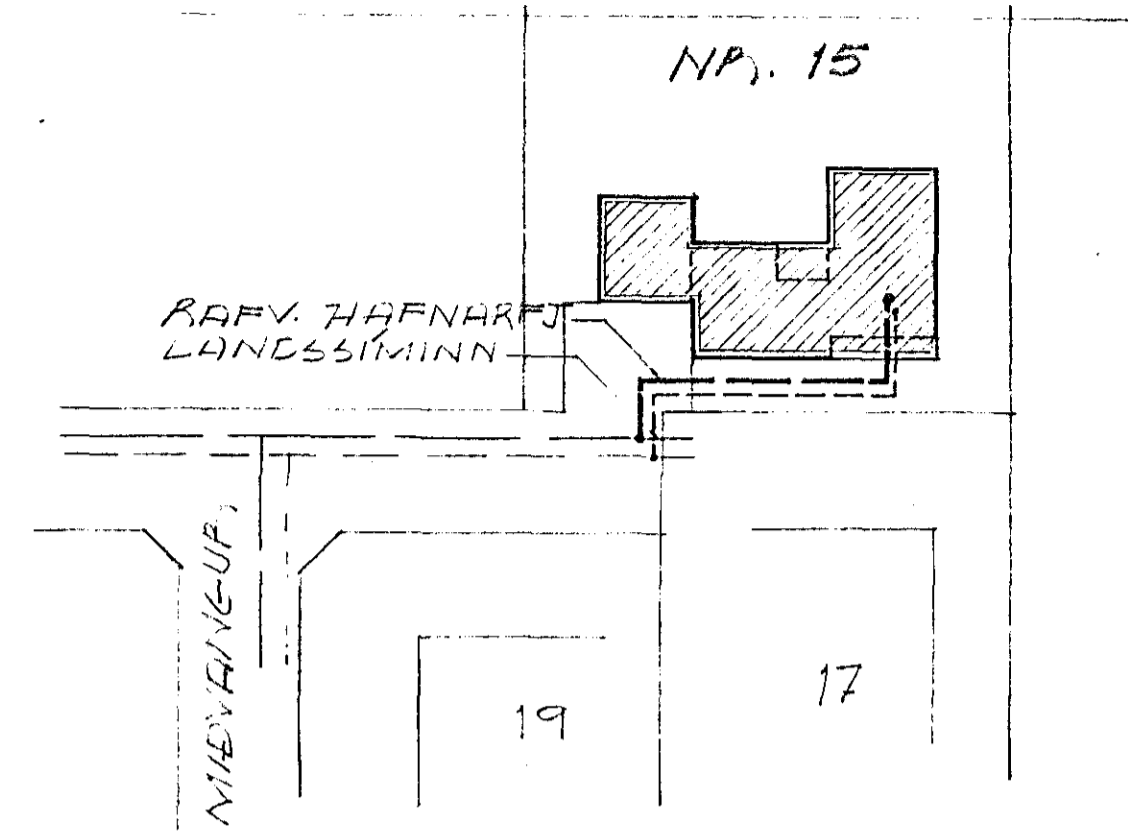

RAFSTÖÐUMYND
 MKV = 1:500

SKÝPINGAR:

LÖGGIN ER, HULIN ÞÍPULÖGN
 ÚP, HEILDREGINUM STÁLPIPUM,
 NEMA Í EINANGRIN ÚTVEGLT
 ÞAR SEM NOTKUN PLASTPIPI ER
 FÆRILEG. HÆL A' P.OFLM, TENGLUM
 O.FL. 35'A, GEFIN ER HÉR A' EFIR,
 SVO OG A' TEIKNINGU, ER 1 CM FRA
 FULLUNNI GÖLF: P.OFAR: 120,
 TENGLAR: 25 OG VEGGLJÓB Í STOFU
 OG SÁLA 170.

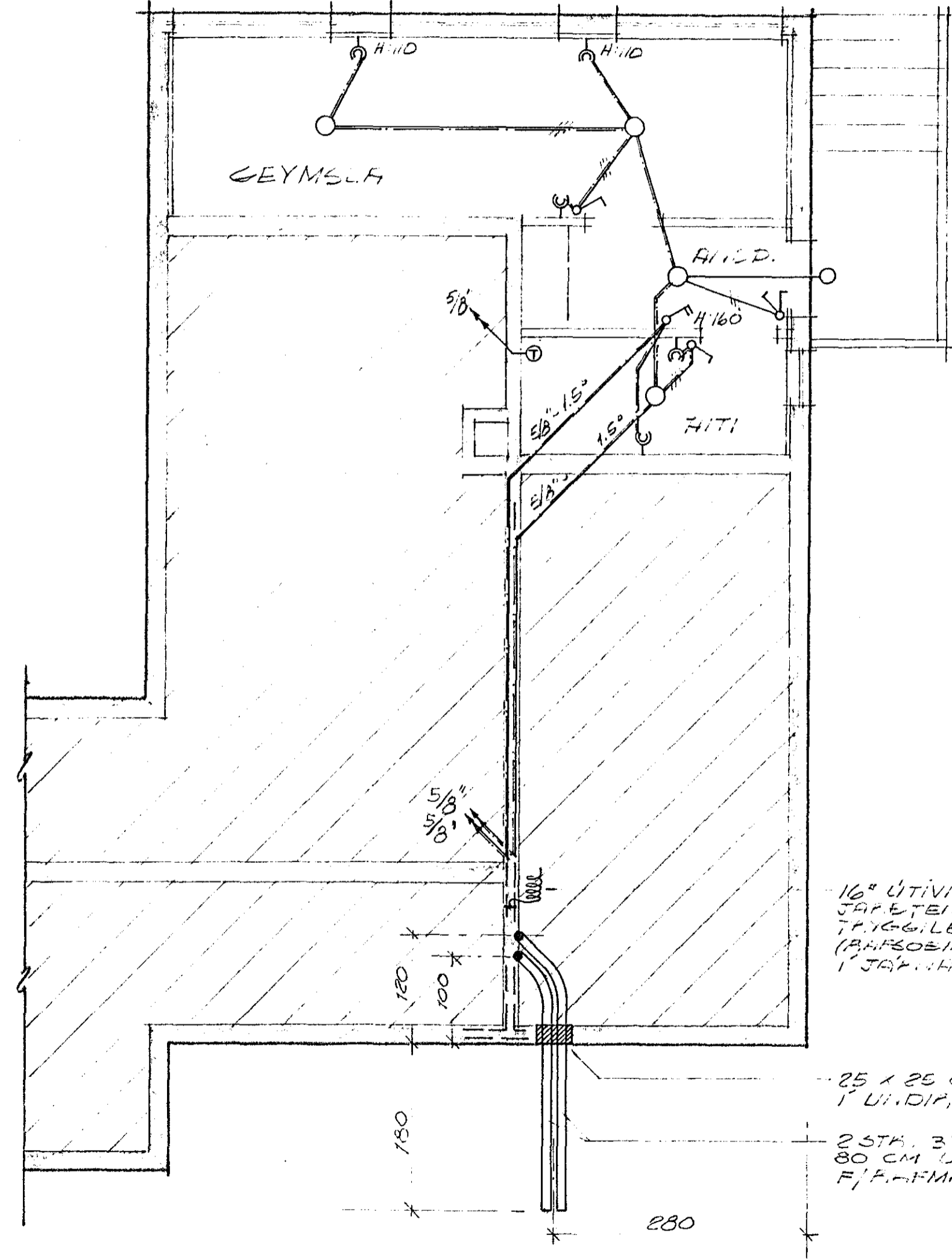

16° ÚTIVIA FYRIR,
 JAFTEINGLI,
 TÆGGILEGA FESTUR,
 (RAFSEININGI, KLEMMUR,
 Í JAFNHÖLUN.

25 x 25 CM ÚPTAK,
 Í UNDIRSTÖÐU
 2 STA. 3" PLASTPIPI,
 80 CM UNDIR JÓP E'
 F/A-FEMHIGIL & SIMA

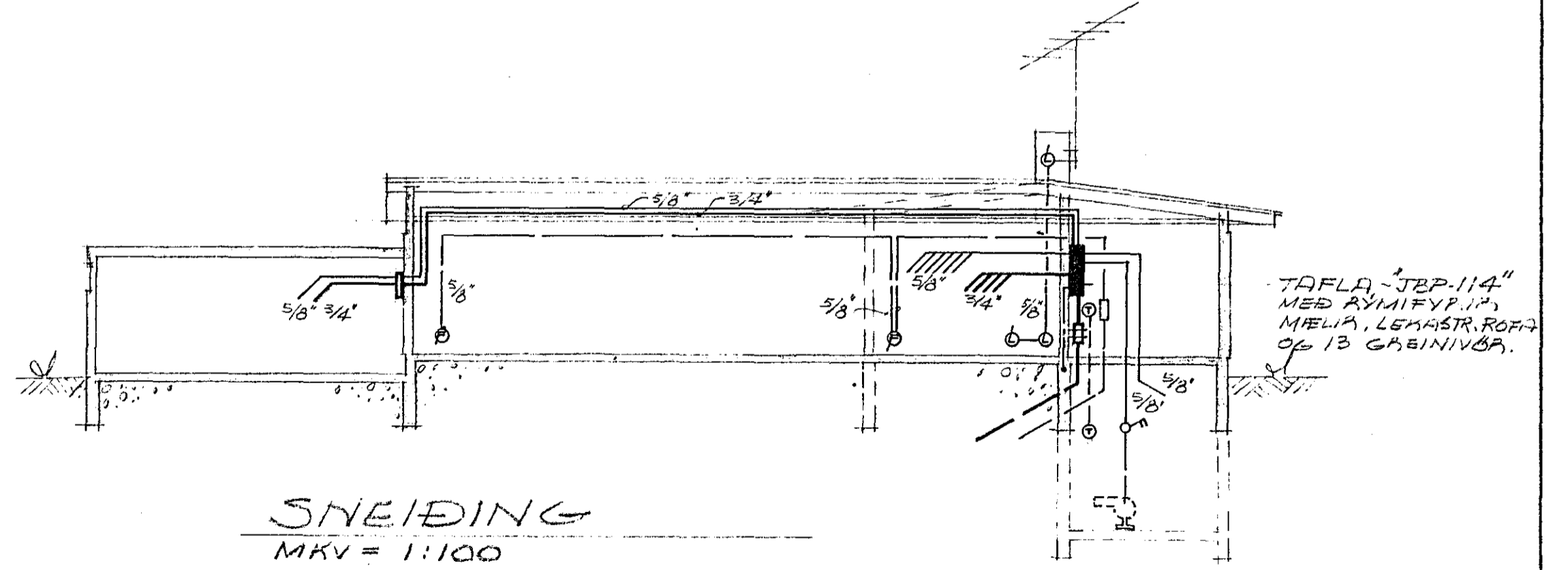

SNEIÐING
 MKV = 1:100

KJALLARI
 MKV = 1:50

1335

TEIKNISTOFA HAFNARFJARDAR 3-5146
 MIEVANGUR #15, HAFNARFIRÐI
 RAFLAGNATEIKNING

MKV = 1:50, 1:100, 1:500
 DAGS: OKT. 1971
 TEIKN.NR. 37-71-1
 HANNAÐ: G.P.G.