

Tenglar í eldhúsi og puottla h. hæð 110 cm
 Hæð veggj. í herb. er 155 cm
 — rofa og tengla í herb. er 100 cm
 — veggj. í stofu er 165 cm
 — hitastíllis er 160 cm
 Sj-L er Sjonuarp og loftnet

Inntök samþykkt 9.13. 1966
 f.h. RAUVEITU HAFNARJARDAR
 Verktíðni
Ólafur Þ. Þorsteinsson

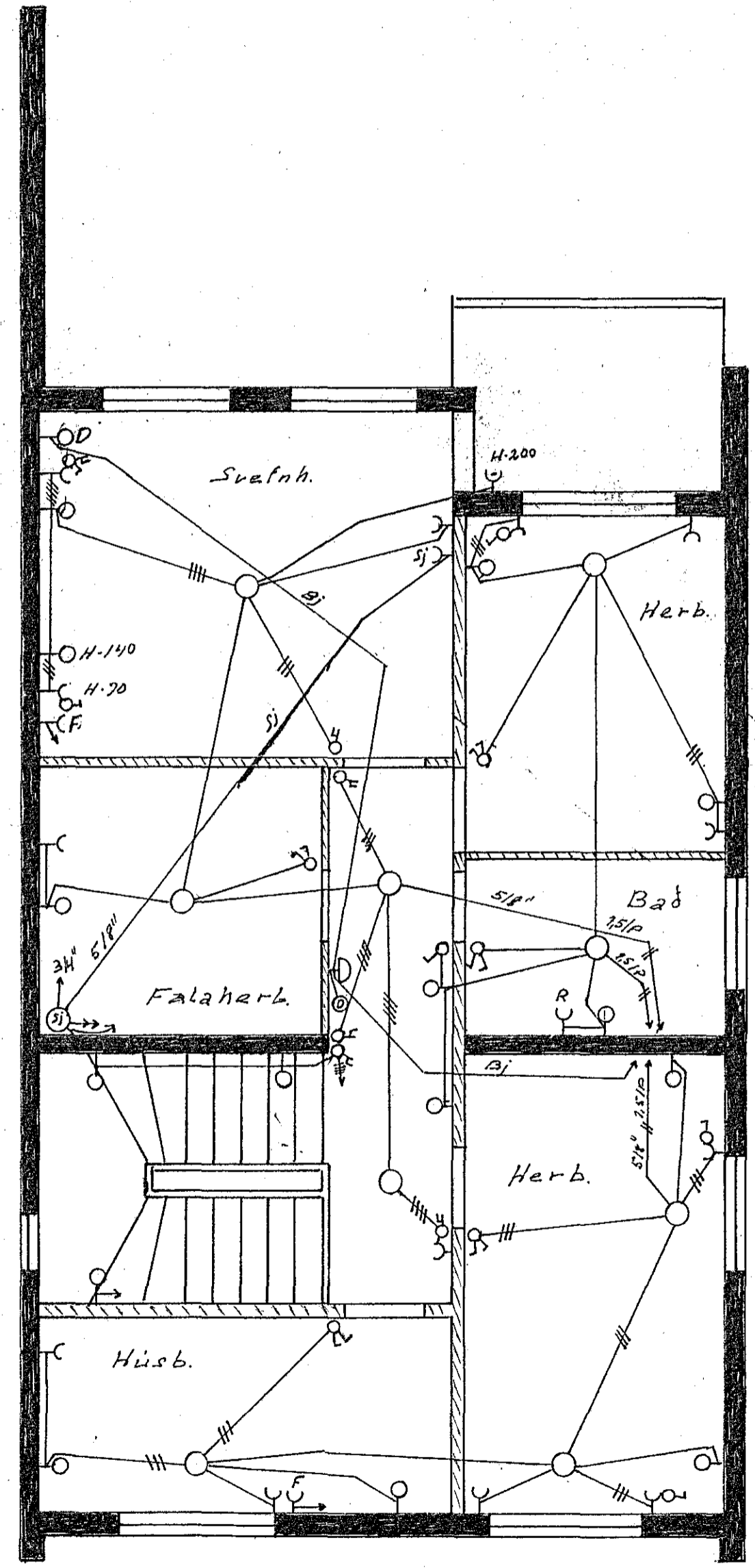

II. Hæð

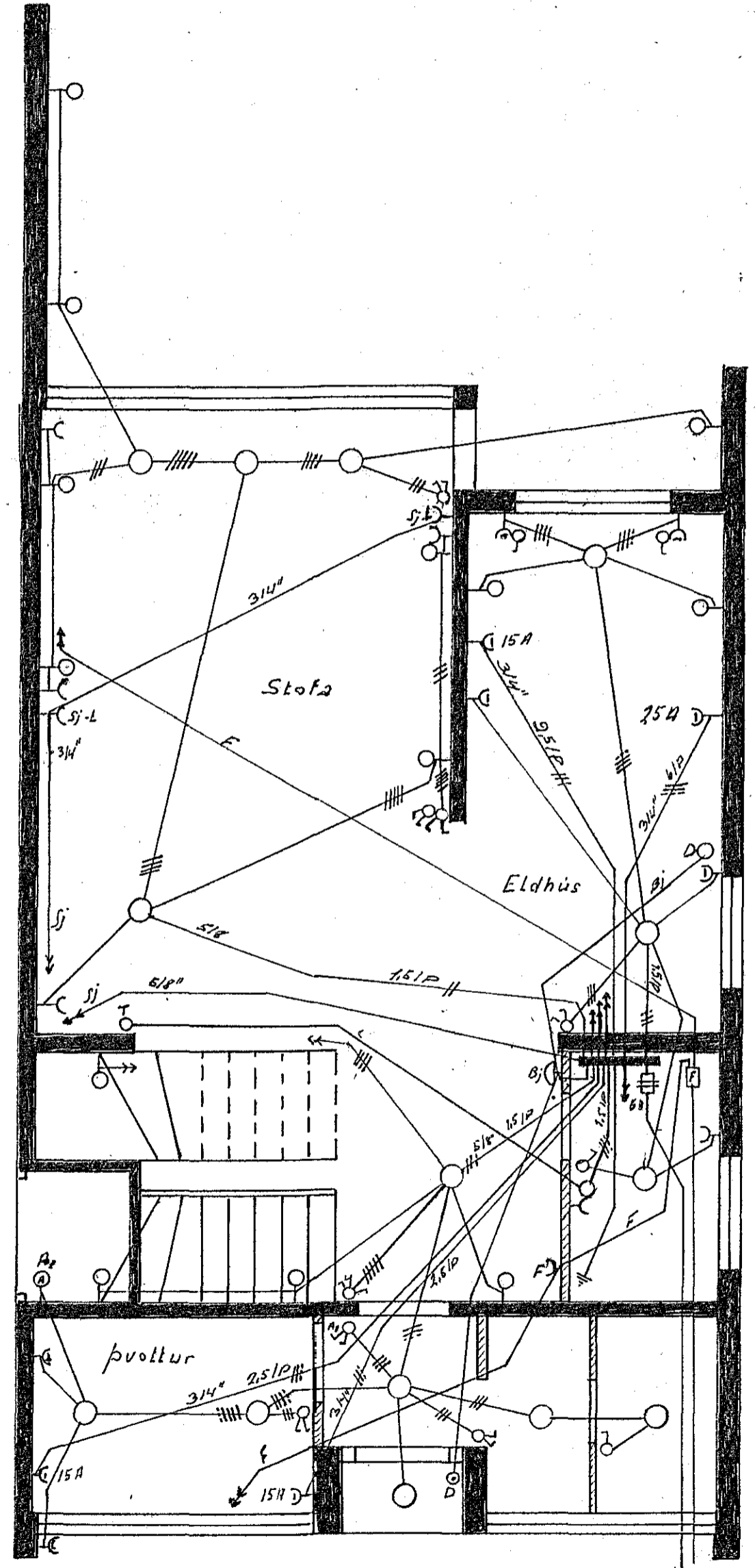

I. Hæð

4" steinrör

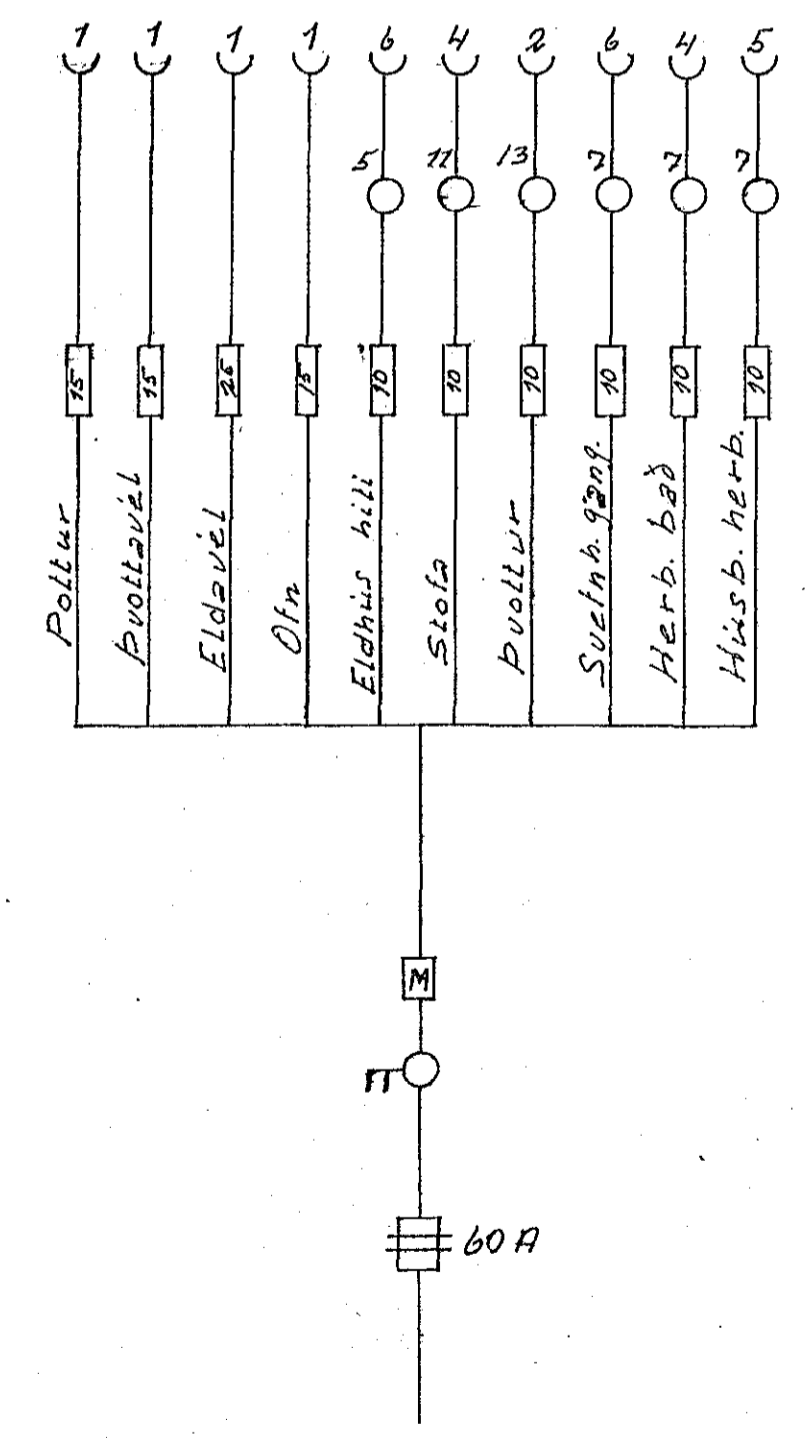

981-

Smyrlahraun nr 36	
Raflögn	Mkv 7:50
Arni Þorsteinsson 6/3 '66	