

SKÝRINGAR

Nóta skal plaststreng og draga hann í rör eða leggja hann í rennu

Vél nr.1 er 50 Hó

Dós nr.8 fyrir útljós

Vél nr.2 er 30 Hó

Rör að langlúm í sal liggja upp að strengja-

Vél nr.3 er 30 Hó

rennu svo og rör í ljósalögn

Vél nr.4 er 43 Hó

Strengjarenna

D.II. Dæla fyrir II flokk

D.III. Dæla fyrir III flokk

Dós nr. 1 og 2 slýring á vél nr. 2 og 3

Dós nr. 3 slýring á vél 4

Dós nr. 4 fyrir útljós á galli

Dós nr. 5 fyrir ljós í sal

Dós nr. 6 fyrir hitastilli í klela

Dós nr. 7 fyrir ljós í klela

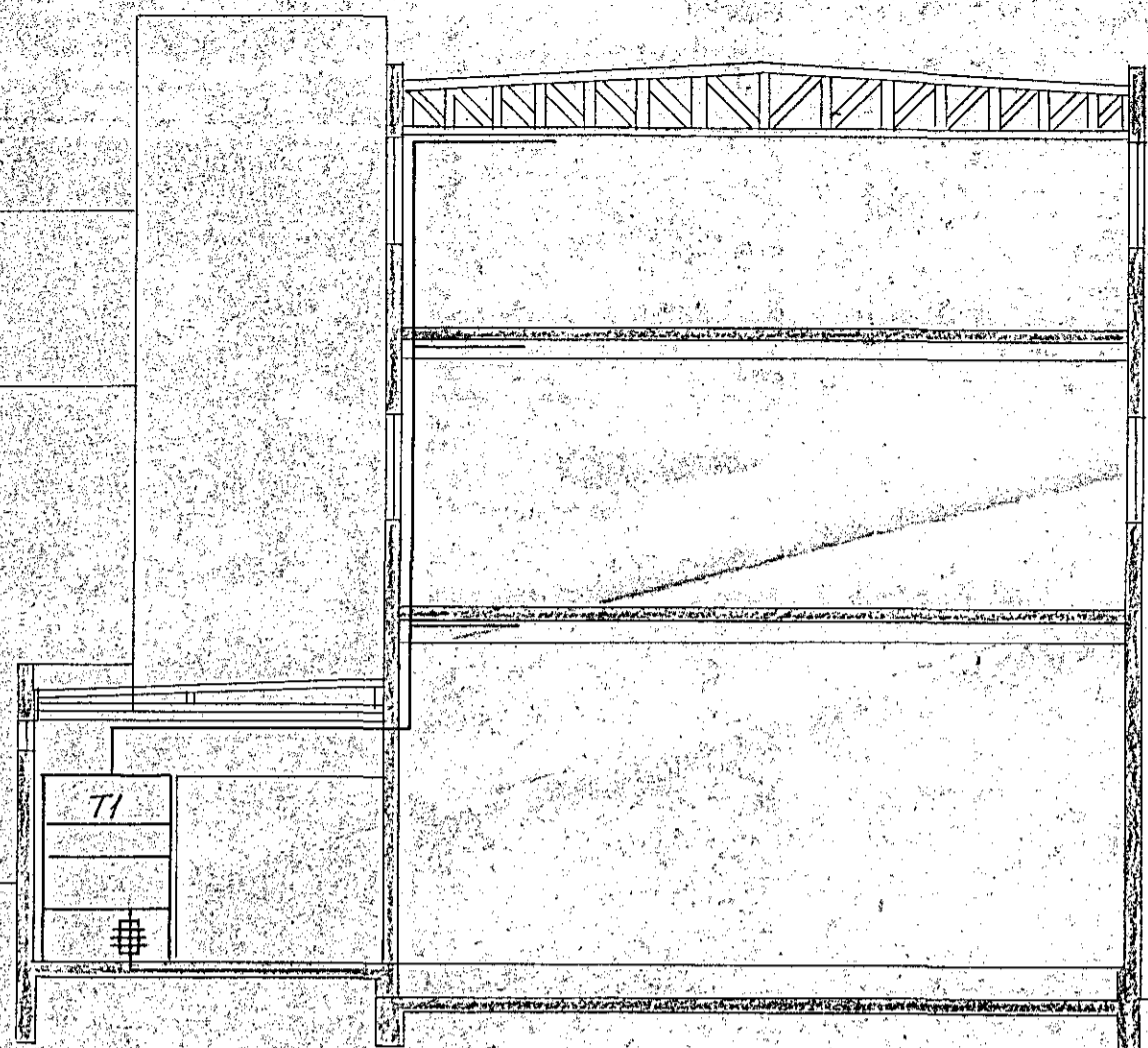

Snid A-A

Aðgerð - sóllun

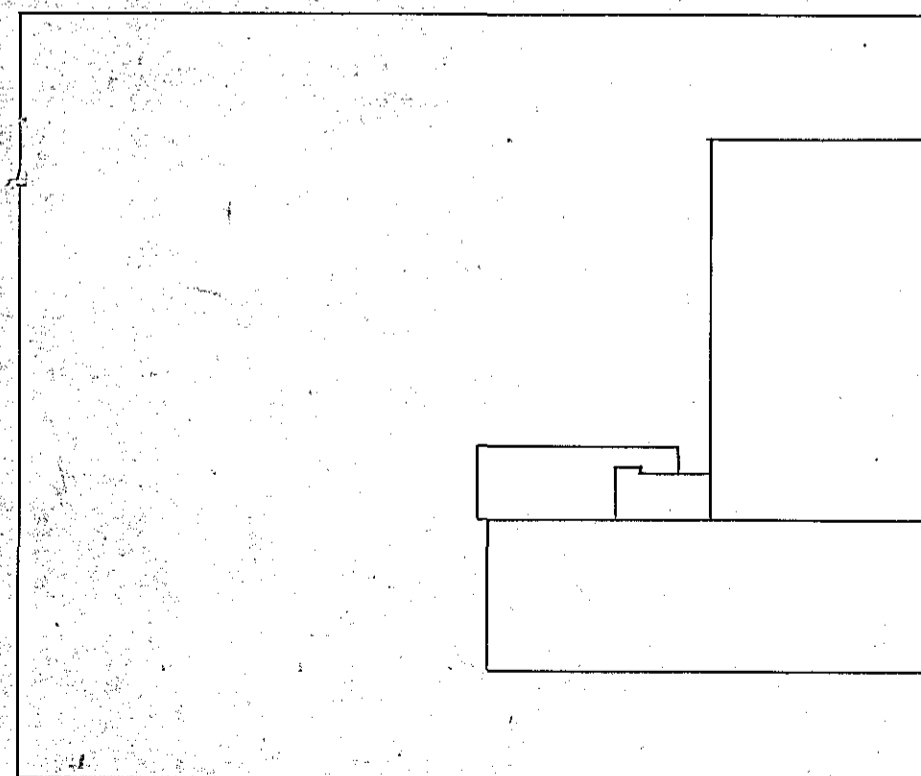
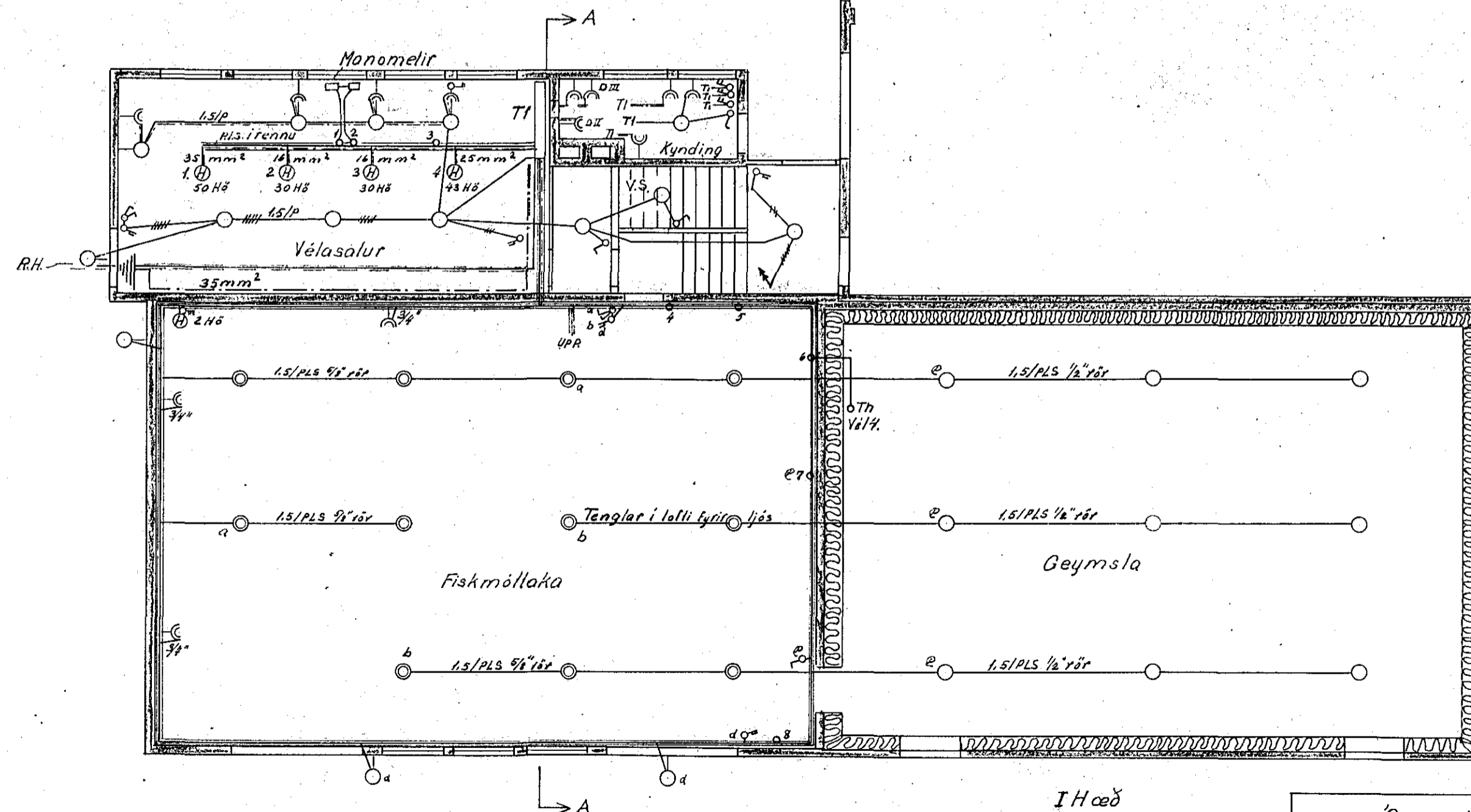

Afslöðumynd  
1:500

Óseyrarbraut

I Hæð

819-

ÓSEYRARBR 5

Óseyri 1/4		Verk nr.:	
Fiskverkunarhús		Blað 1 af 4	
Raflagngateikning		Dags.	Nafn
Mkv	Teiknað	des '63	SV.P
1:100			

Stefan V. Þorsteinsson