

Hús Gísla Þóðarsonar.

Víð Linnitstíg.

M 1:100.

Húsveita nr. 1486 Telknlag nr. 640
 Samþykkt þ. 6. júní 1958
 F.h. RAFVEITU HAFNARFJARÐAR
 Kristján Sýrjörð
 Umsjónarmaður rafslags

Verklýsing.

Öll rör 1/2" nema annars sé getið
 Hæð á hitastilli 160 cm frá gólfi
 Hæð á rafum 120 cm
 Hæð á tenglum 22 cm nema í
 eldhúsi 110 cm.
 Veggljós í stofum 165 cm
 Önnur veggljós 190 cm.
 Rofi fyrir olíukindingu séi
 160 cm hæð frá gólfi.
 Rofi fyrir loftnab sé 1/2" Plasti

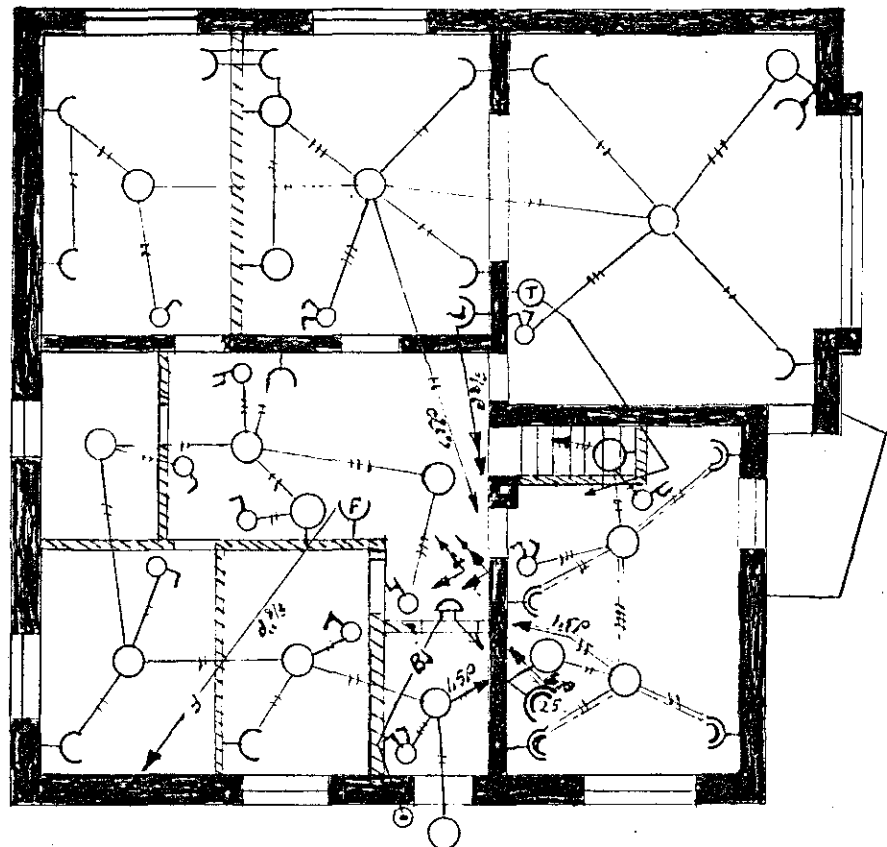
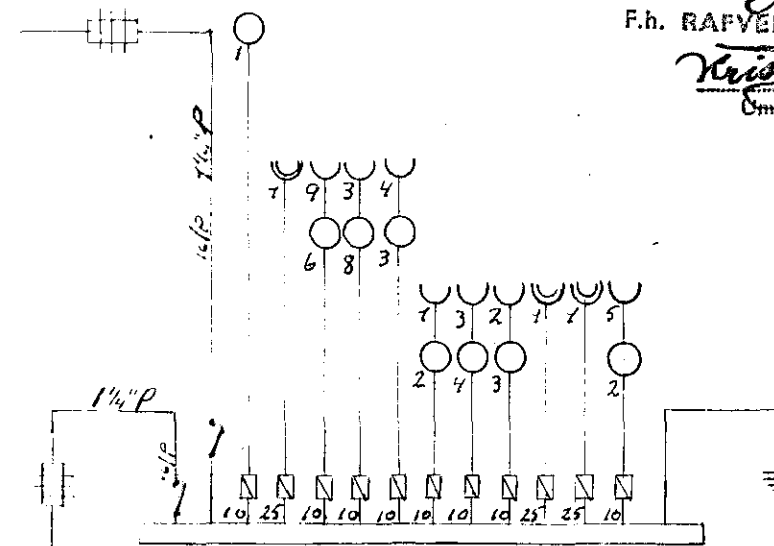

II Hæð.

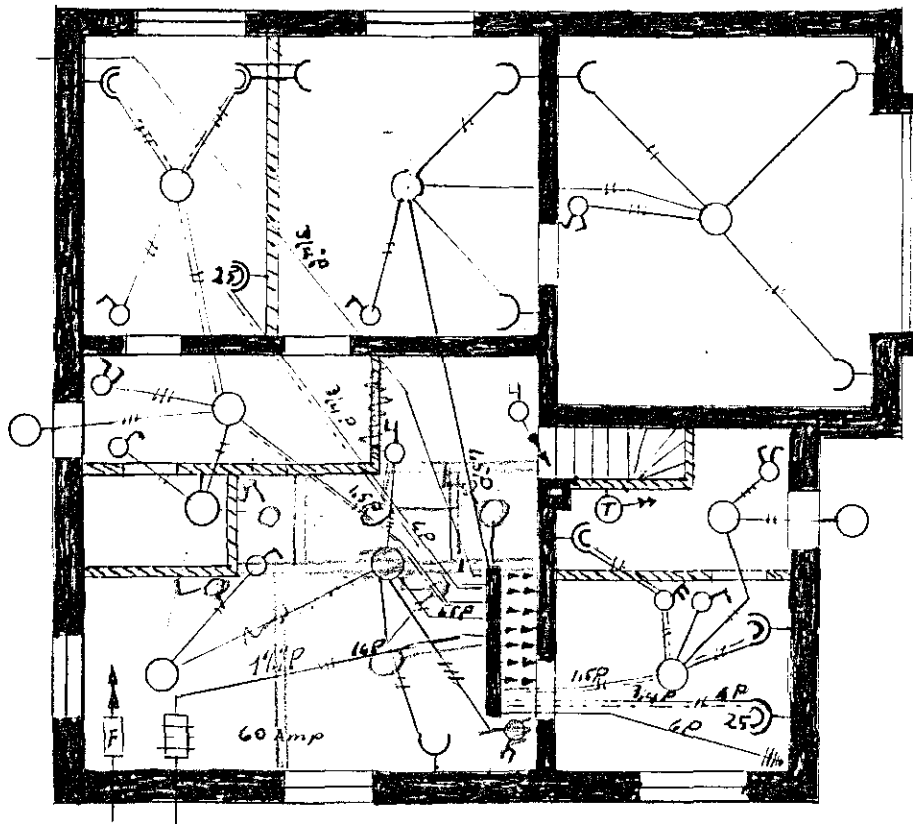

I Hæð.

Inntök samþykkt 5.16. 1958
 F.h. RAFVEITU HAFNARFJARÐAR
 Verktjófi
 Erlingur Kristjánsson

Samþykkt 12
 640.

Í Hafnarfirði 26-10-57.

Tryggvi Ingvarsson.