

Inntök samþykkt 14.12. 1961
 F.h. RAFVEITU HAFNARFIJARDAR
 Verkaljórnir

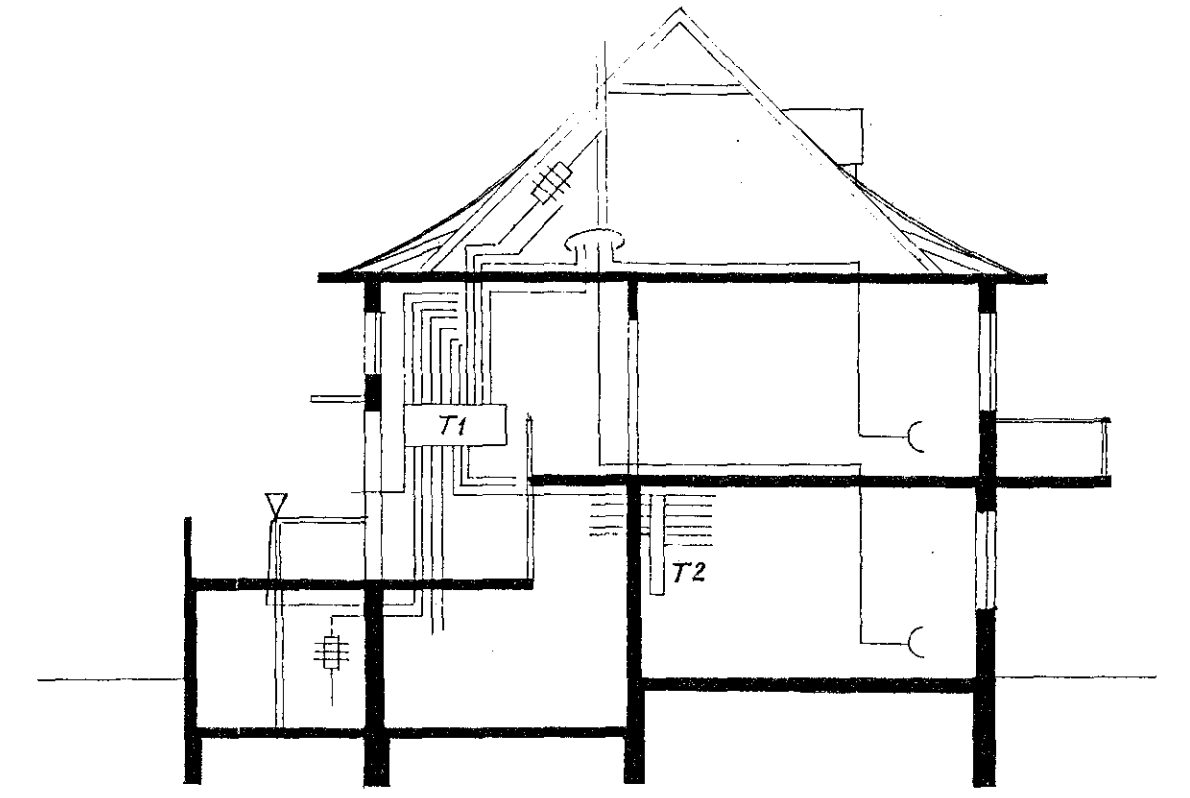

Gata

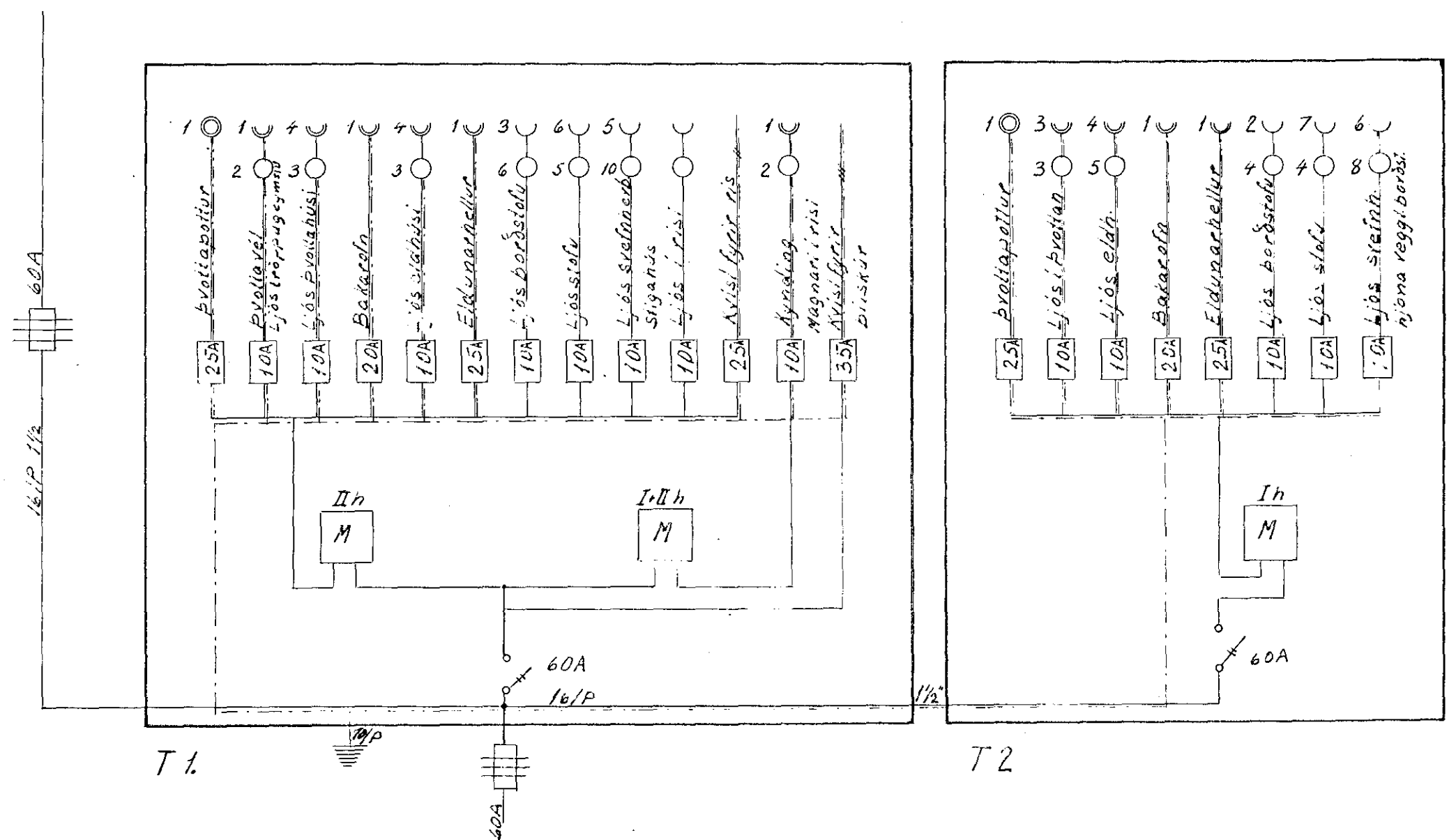
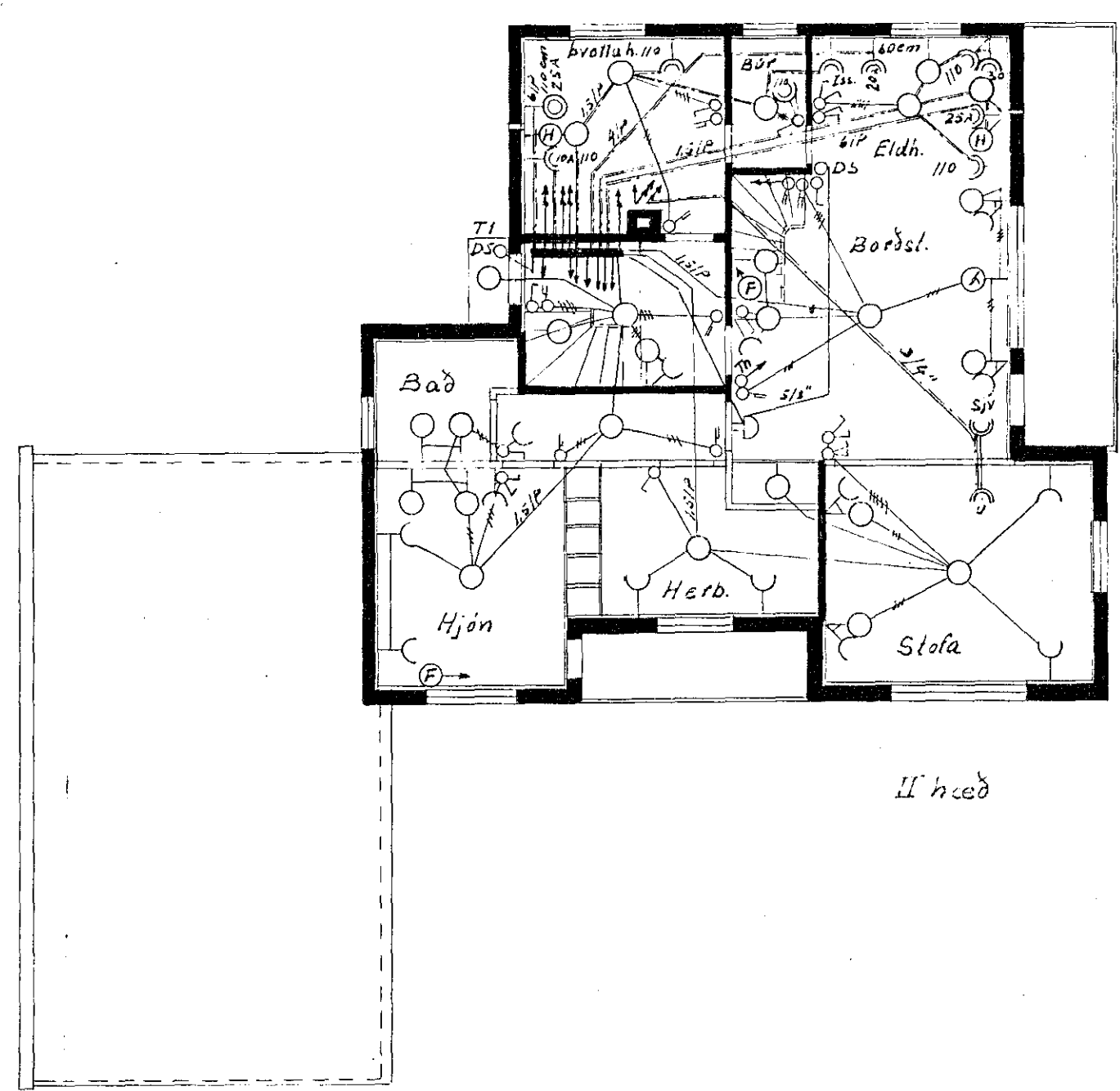
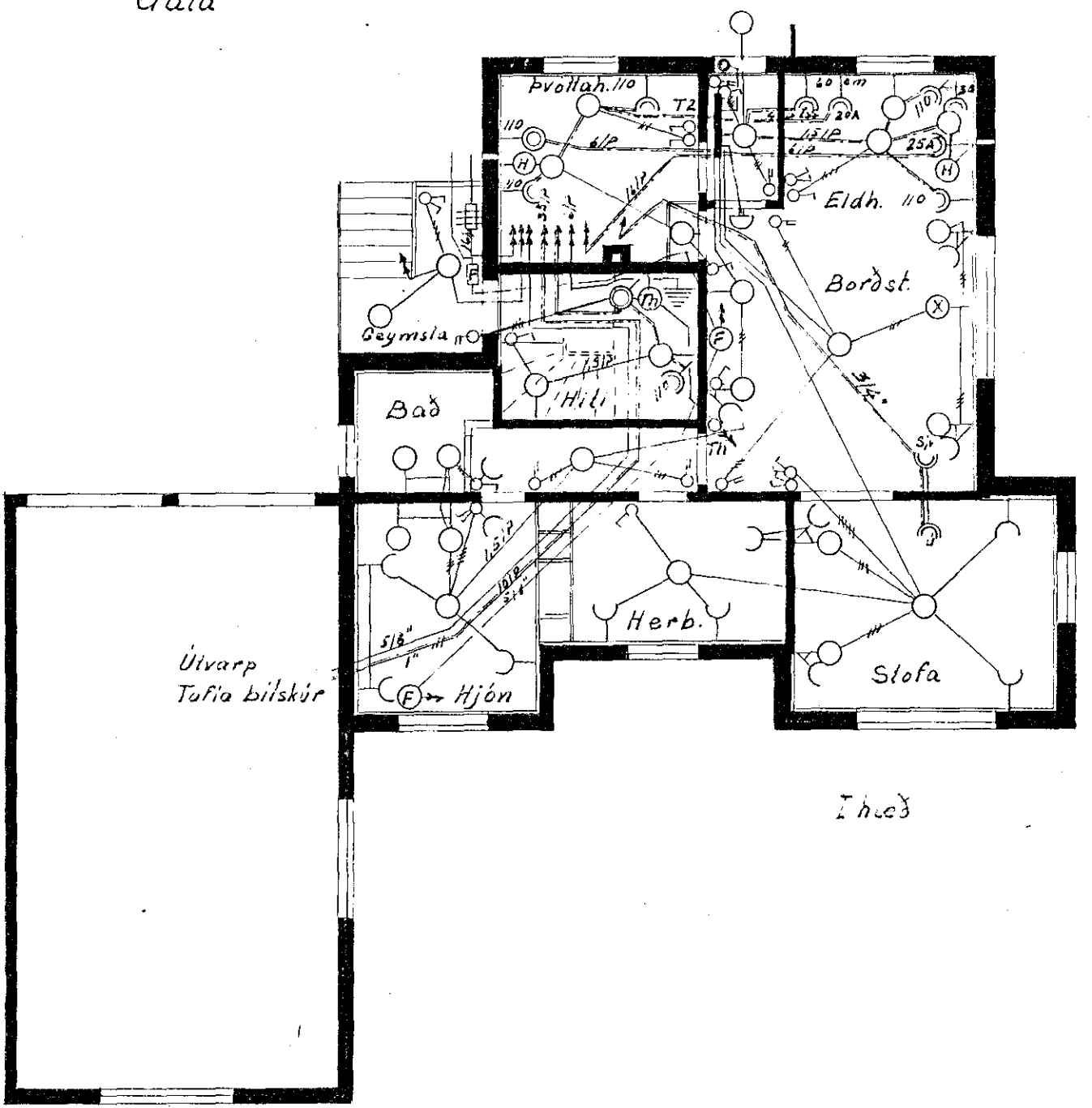

SKÝRINGAR

Rofar séu 120 em, tenglar 20 em og veggjös 165 em frá gólfi, að öðru leyti í þeirri hæð sem við er skrifuð
 Allar ónefndar lagnir eru 2x1,5q mm í 3/8 pipu
 Th. Hitastillir 150 em hæð frá gólfi
 Sjv. Sjónvarpsloftnet
 Ds. Dyrasími
 H. Vifta. Dós við gat á vegg.
 X Veggdós 10 em yfir glugga

789.-

ÖLDUSLÓÐ 16
 Eig: Guðmundur Lárusson

RAFLAGNATEIKNING
 Íslanfirði, 10-6 1961
 Stefán V. Þorsteinsson
 No: B.70 M.R.F.I. M 1:100