

SKÝRINGAR

LAGNIR ERU HULDAR EDA UTANÁLIGGJANDI 16mm PLASTPIPUR, TAUGAR 3x1,5° OG STRENGIR 3x1,5° Í KAPALBÖKKUM. HÆÐ Á ROFUM SÉ 105 sm. TENGLAR VÍD ROFA SEU Í SÖMU HÆÐ OG ROFAR. HÆÐ Á TENGLUM SÉ 20sm. HÆÐ Á BJÖLLUM SÉ 220sm. MÁLSTRAUMUR ROFA SÉ 10A, EN TENGLA 16A. ALLAR PIPUR Í LOFTUM ENDI VÍD RENNUNN. DRAGA SKAL STRENGI FRÁ TÖFLU Í FYRSTU DÖS. L = SJÓNVARP, F = BÉJARSÍMI, T = TÖLVA Br.Bj.=BRUNAVÍDVAJÖLLUR, Ú.Bj.= ÚTHRINGINGARBJÖLLUR

- ☒ NEYDARROFI, H=110sm
- ☒ HANDBRUNABODI, H=130sm
- ☐ LAMPAR Á KAPALSTIGA 1x36W Fl. l.d. IFF 1/36

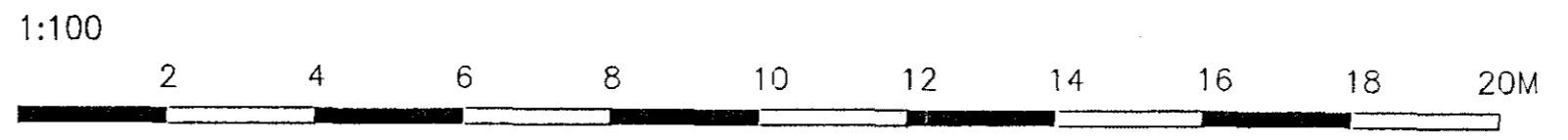
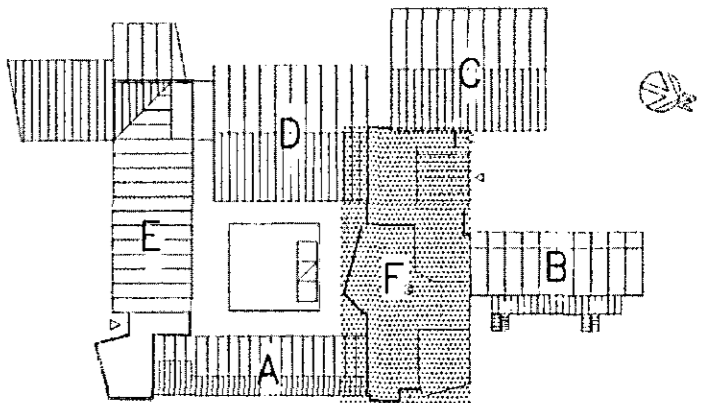

				EINSETNING ÖLDUTÚNSSKÓLA		KJALLARI	
				3.áfangi – Tengibýgging		MKV: 1:100	
				Eldvarnar- og fjarskiptakerfi kjallara		TEIKNR. 4	
				TERA S/F		SÍÐASTA TNR.	
				RAFMAGNSVERKFRÆÐISTOFA		TNR. 4 AP 14	
				EININGU BILLESKEN		GJAFHJALNR.	
				TRASTSVEINDÖRNSÓN		-	
				RAFMAGNSHÖFUR		ÖT. B	
				SÍM 597388			
				SÍM 248790			
B	99-01-29	FULLNADARTEIKNING	S.É.	T.S.	11.11.2000	2201/96-2439	
A	98-04-30	ÚTBODSTEIKNING	S.É.	T.S.			
ÖT.Þ.	DAGS.		TEIKN.	HANNAÐ	SAMÞYKKT	KENNITALA	