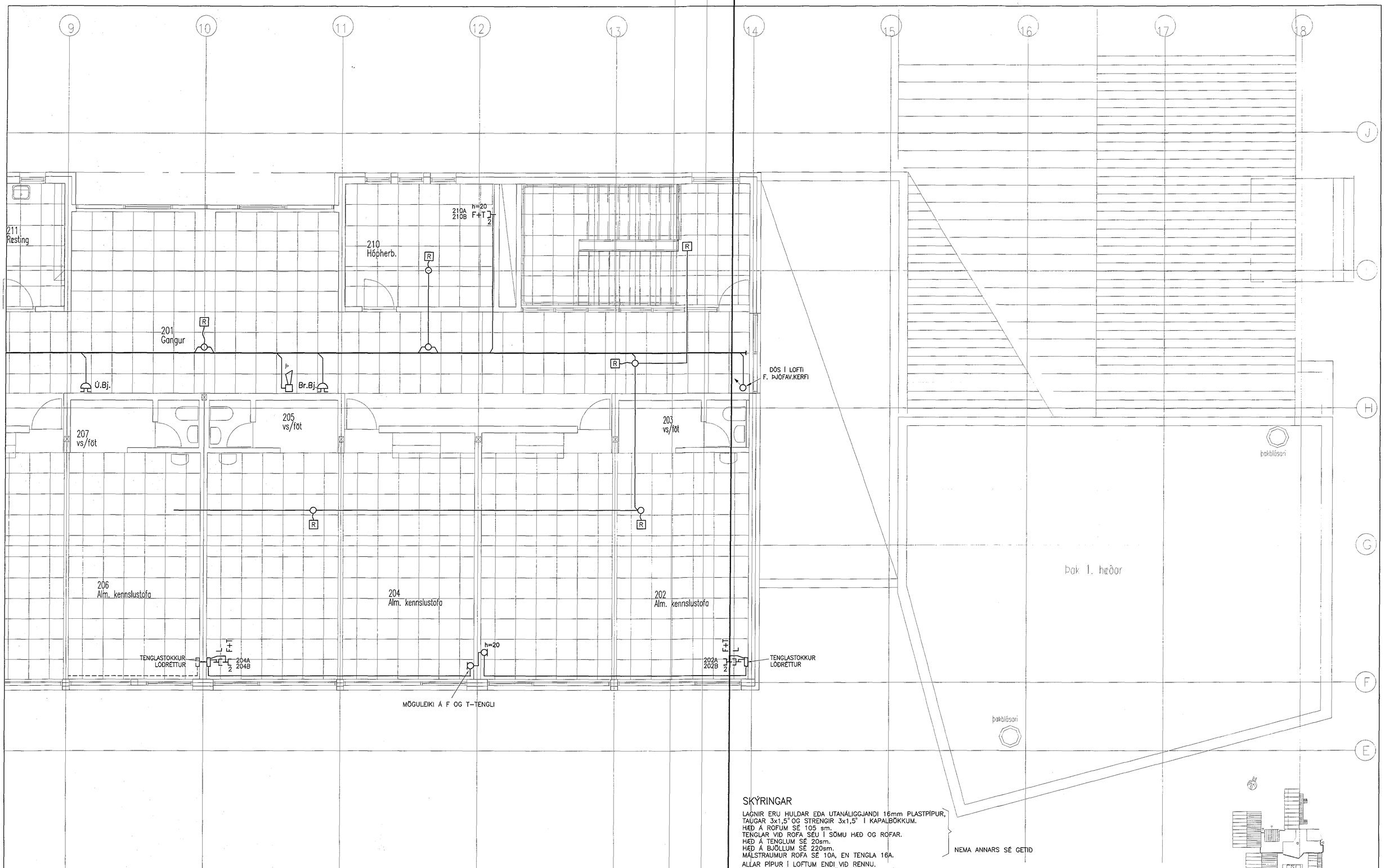

SKÝRINGAR

LAGNIR ERU HULDAR EÐA UTANÁLIGGJANDI 16mm PLASTPÍPUR,
TAUGAR 3x1,5° OG STRENGIR 3x1,5° Í KAPALBÖKKUM.
HÆÐ Á RÖFUM SÉ 105 sm.
TENGLAR VIÐ RÖFA SÉU Í SÖMU HÆÐ OG RÖFAR.
HÆÐ Á TENGLUM SÉ 20sm.
HÆÐ Á BJÖLLUM SÉ 220sm.
MÁLSTRAUMUR RÖFA SÉ 10A, EN TENGLA 16A.

NEMA ANNARS SÉ GETIÐ

ALLAR PÍPUR Í LOFTUM ENDI VIÐ RENNU.
DRAGA SKAL STRENGI FRÁ TÖFLU Í FYRSTU DÓS.

L = SJÓNVARP, F = BÆJARSÍMI, T = TÖLVA
Br.Bj.=BRUNAVIÐV.BJÖLLUR , Ú.Bj.= ÚTHRINGINGARBJÖLLUR
ÞAR SEM LOFT HEFUR MEIRI HALLA EN 7° SKULU LAMPAR HANGA Í KEÐJUM, h=Í SAMRÁÐI VIÐ ARKITEKT

NEYÐARRÖFI, H=110sm
HANDBRUNABÓÐI, H=130sm

1:50

1 2 3 4 5 6 7 8 9 10M

10. des. 1997

VINNUTEIKNING

OLDU-2-1

ÚTG.	DAGS.		TEIKN.	HANNAÐ	SAMÞYKKT
A	97-10-29	ÚTBOÐSTEIKNING	S.Æ.	T.S.	Trausti Svensson 220146-2439

EINSETNING ÖLDUTÚNSSKÓLA
1. ÁFANGI–VIÐBYGGING
2.HÆÐ 1/3 ELDVARNAR–OG FJARSK.K.

TERA s/f
RAFMAGNSVERKFRÆÐISTOFA
EDMUND BELLERSEN RAFMAGNSTÆKNIFR. SÍMI 5687388
TRAUSTI SVEINBJÖRNSSON RAFMAGNSIÐNFR. SÍMI 5687390

MKV.	1:50
TEIKN.NR.	13
SÍÐASTA TNR.	
TNR. 13 AF 26	ÚTG. A
GEYMSLUNR.	