

- LAMPASKRÁ**
- L1 Loftlampi 4x18w Fl. m/spegilárlist innf. í Gybrox kerfisolft t.d. KSG 418-EG
 - L2 Loftlampi 4x18w Fl. m/prismapl. innf. í Gybrox kerfisolft t.d. KSG 418-EG
 - L3 Loftlampi 4x18w Fl. 600x600 m/prismaplasthlíf hangandi í keðju
 - L4 Vegglampi 1x18w Fl. yfir speglum t.d. BK (THORN)
 - L5 Vegglampi 1x13w Pl. Bega 6086
 - L6 Loftlampi 2x18w Pl. 300x300 m/spegilárlist innf. í Gybrox kerfisolft t.d. KSG 418-EG
 - L7 "ÚT" ljós sílogandi m/geymum og "ÚT" merki.
 - L8 Hangandi ópalkúla 2x18w Pl. 400mm
 - L9 Töflulýsing 1x36w Fl. hvítur m/spegli, stillanlegur hangandi í keðju, t.d. ELTEVA
 - L10 1x36w Fl. Kappalýsing
 - L11 1x58w Fl. Kappalýsing
 - L12 2x58w Fl. IFP 2/58 (Zumtobel)
 - L13 2x36w Fl. IFP 2/36 (Zumtobel)
 - L14 2x18w Pl. 300x300 rakabéttur í skyggni (Flúrtampar)
 - L15 1x18w Pl. Asymmetriskur t.d. (Zumtobel)
 - L16 2x18w Pl. eins og L6 m/prismaplasthlíf
 - L17 1x300w halogen vinnuljósakastari, hvítur
 - L18 NL-búnaður í lampa
 - L19 1x40w Hr. Matre, hvítur

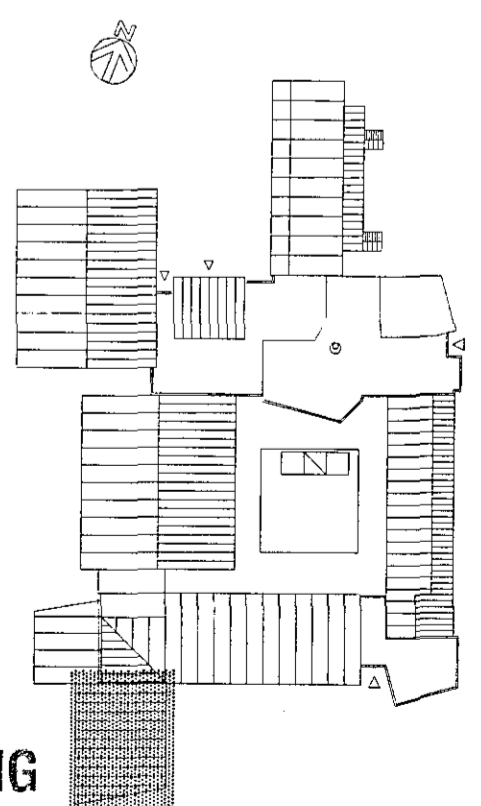

10. des. 1997
VINNUTEIKNING

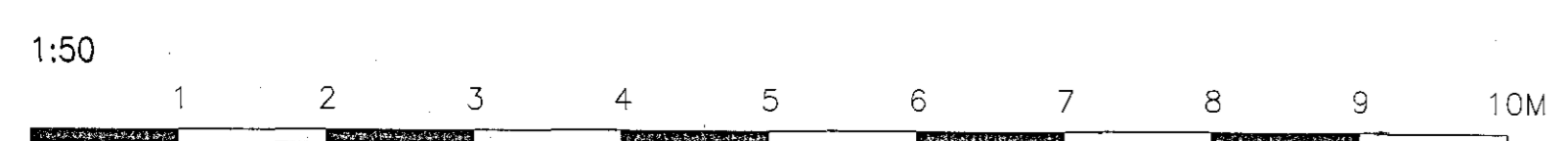

A		97-10-29	ÚTBODSTEIKNING	S.F.	T.S.	TERA S/F	EINSETNING ÖLDUTUNSSKÓLA 1. ÁFANGI-VIÐBYGGING 2. HÆÐ 3/3 LAMPAPLAN	SKV. 1:50 TEIKNR. 25 SÍÐASTA TNR.
ÚT.	DAGS.			TEIKN.	HANSÁÐ	SAMÞYKKT	TERA S/F	TNR. 25 AF 26 ÖTÖL. A
							RAFMAGNISVERKFRÆÐISTOFA EÐKLEIÐS BÍLLERKENN. RAUFMAGNISVERKFRÆÐISTOFA TRAUSTRÍÐSVEIÐIBÓRNSSON RAUFMAGNISVEIÐIBÓRNSSON	