

Scale: 1:100, cm 0 1 2 3 4 5 6 7 8 9 10 11 12 13 14 15 16 17
Title: ÞÓSTUR OG SJMI HAFNAKIRJÓDI VIÐB. LAGNALEIÐ - SKYRINGAR
Project: Ráðgjöf
Date: 20.09.2023
Author: [Signature]

- ALMENNAR SKYRINGAR
- 1. ALLAR ÞÍPUR ERU 016 OG VÍR 1,5 MM².
 - 2. HÉÐIR RÓFA FRÁ FULLFRÁGANGNUM GÓLFI 100 CM.
 - 3. HÉÐIR TENGLA FRÁ FULLFRÁGANGNUM GÓLFI 20 CM.
 - 4. HÉÐ Á NEYÐARLÖPNUM (NL) FRÁ FULLFRÁGANGNUM GÓLFI SKAL VERA 230CM.
 - 5. HÉÐIR Á SJMI- (S) TÖLUV- (T) DYRAVITA- (D) TENGNUM AKVARÐAST AF HÉÐ Á RENNNUM.
 - 6. HÉÐIR Á TENGARENNNUM FRÁ FULLFRÁGANGNUM UPP Í FÖSTU BRUN SE 80 CM UPPÍ 90 CM NIÐRI.
 - 7. ÖLL MÁL ERU FRÁ FULLFRÁGANGNUM GÓLFI OG Í MIÐJA ÞÓÐ EÐA ÖR MIÐRI ÞÓÐ Í MIÐJA ÞÓÐ EÐA Í FULLFRÁGANGNUM VEGG.
 - 8. ÞAR SEM ÞÍPUR ERU LAGÐAR HLÍÐ VIÐ HLÍÐ Í LOFTUM EÐA VEGGUM SKAL HAFNA AB MINNSTA KOSTI 3 CM BIL MIÐLI RÖRA, ÞANNIG AB STEYPA GETTI AÐVERÐLEGA RÚNNIÐ NIÐUR Á MIÐLI.
 - 9. GREINAR ERU EKKI STYÐAR Í ÖLNUM TILVIKUM AB TÖLVI, EN ERU ÞÁ MEKTAÐAR VIÐKOMANDI TÖLVI DÁMI: GR. 20-11,2 ER GREIN NR. 20 Í TÖLVI TÍ SEM ER Á Í. HÉÐ.
 - 10. TIL SNERTISÞENNUMVARNAR SKAL NOTA NÖLUN OG LEKASTRAUMSRÓFA-VÖRN.
 - 11. MÁLMHLUTA LAGNA, TÁKVA, LAMPA OG RAÐNABAR SKAL JARÐBÍNDIA VANDLEGA.
 - 12. MÁLSTRAUMUR RÓFA OG TENGLA SKAL VERA MINNST 10 A.
 - 13. JARÐBÍNDIA SKAL ÞÍPUKERFI FJARR HEITA- OG KALDAVAVANTSLÖGN. SKILA SKAL MÆLINGU AF JARÐBÍNDINGUNNI OG SKAL HÖN UPFYLLEA KRÖFUR RAFVEITUNNAK. AB ÖÐRUM KOSTI SKAL GRAFA NIÐUR JARÐSKAUT.
 - 14. ÖLL TÁKN ERU TÁKNAN OG ÞER AB SAMRAMA LAGNIR AB TÁKNUM EFTIR AÐSTÆÐUM Á STAÐNUM OG EFTIR SKRTEIKNINGUNUM.
 - 15. ÖLL TÁKN ERU SAMKVÆMT STABLI.
 - 16. Í ÞJÓFVARNÁRKERFI
 - 17. 2. ALRENNUR
 - 18. 3. HURÐARROFT
 - 19. 4. RÓFANILLL MEÐ ÞRÝSTIHNAPPA OG ASSA-LASINGU
 - 20. STAÐSETNING TENGLA Í RENNUM AKVARÐAST ENDANLEGA EFTIR NIÐURRÖÐUN BÖRÐA.

SE GETTI.
NEMA ANNARS

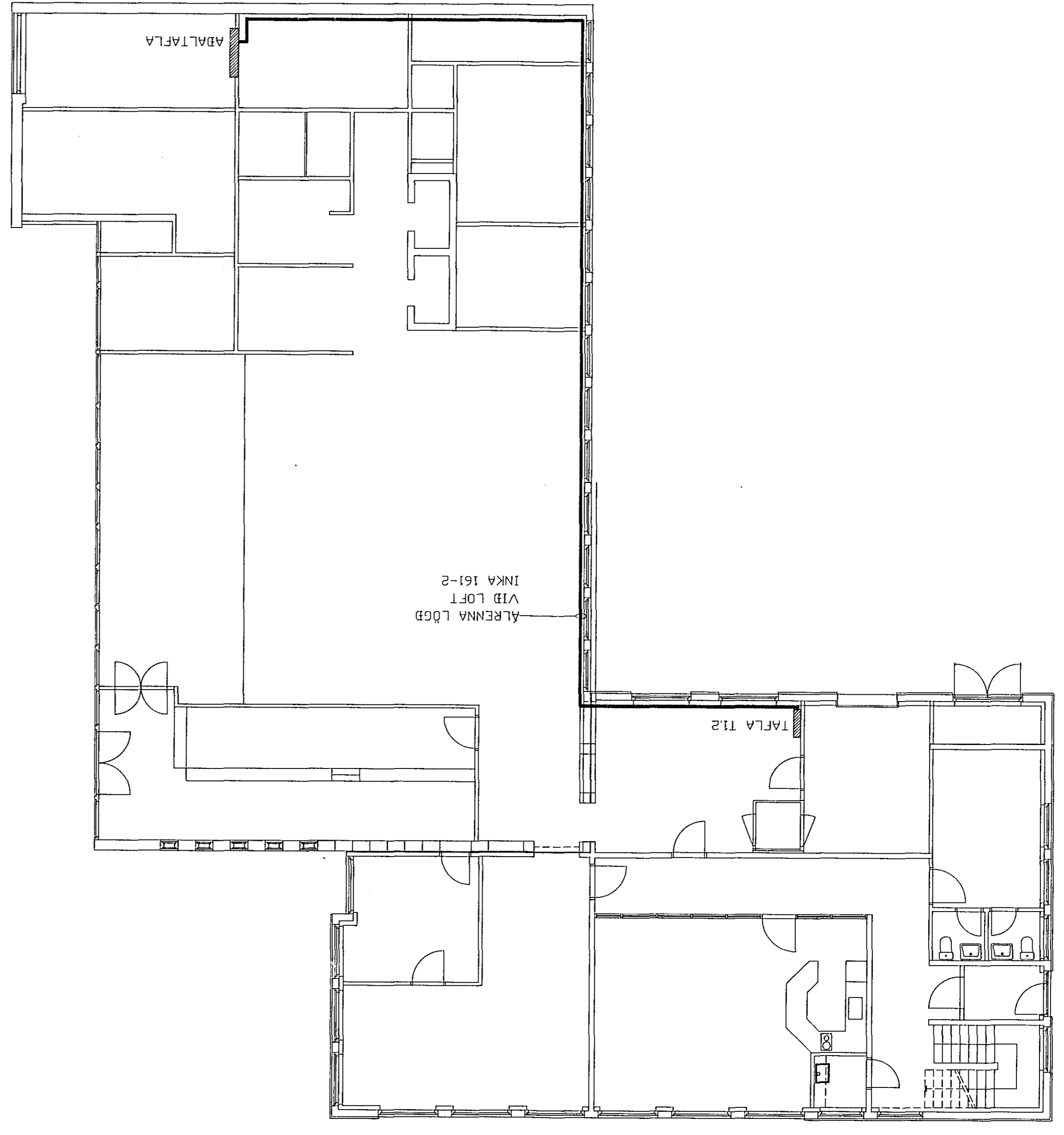

TEKNIÐG NR. 7/7
20.09.2023

8-4
[Signature]