

Rishæð

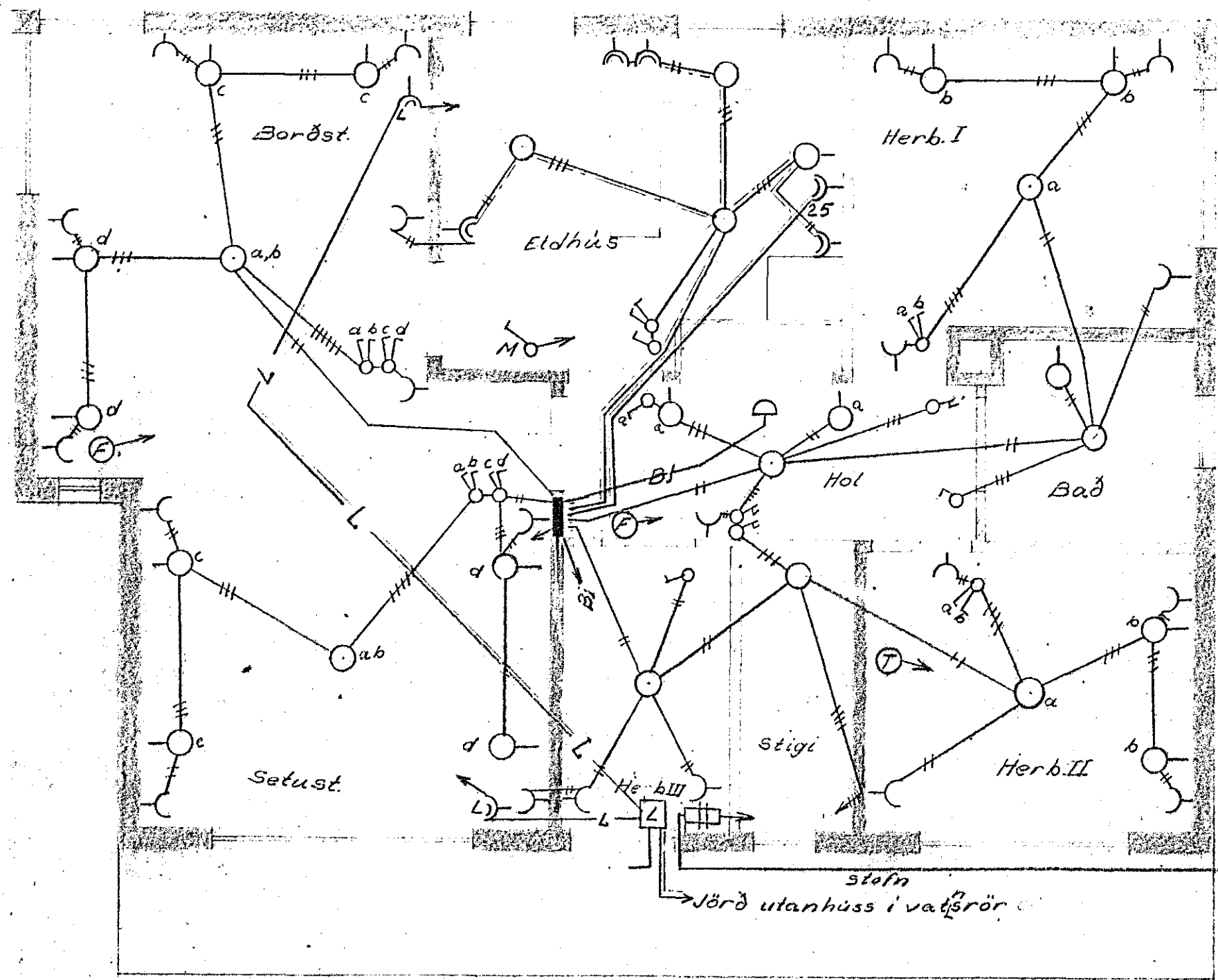

1. Hæð

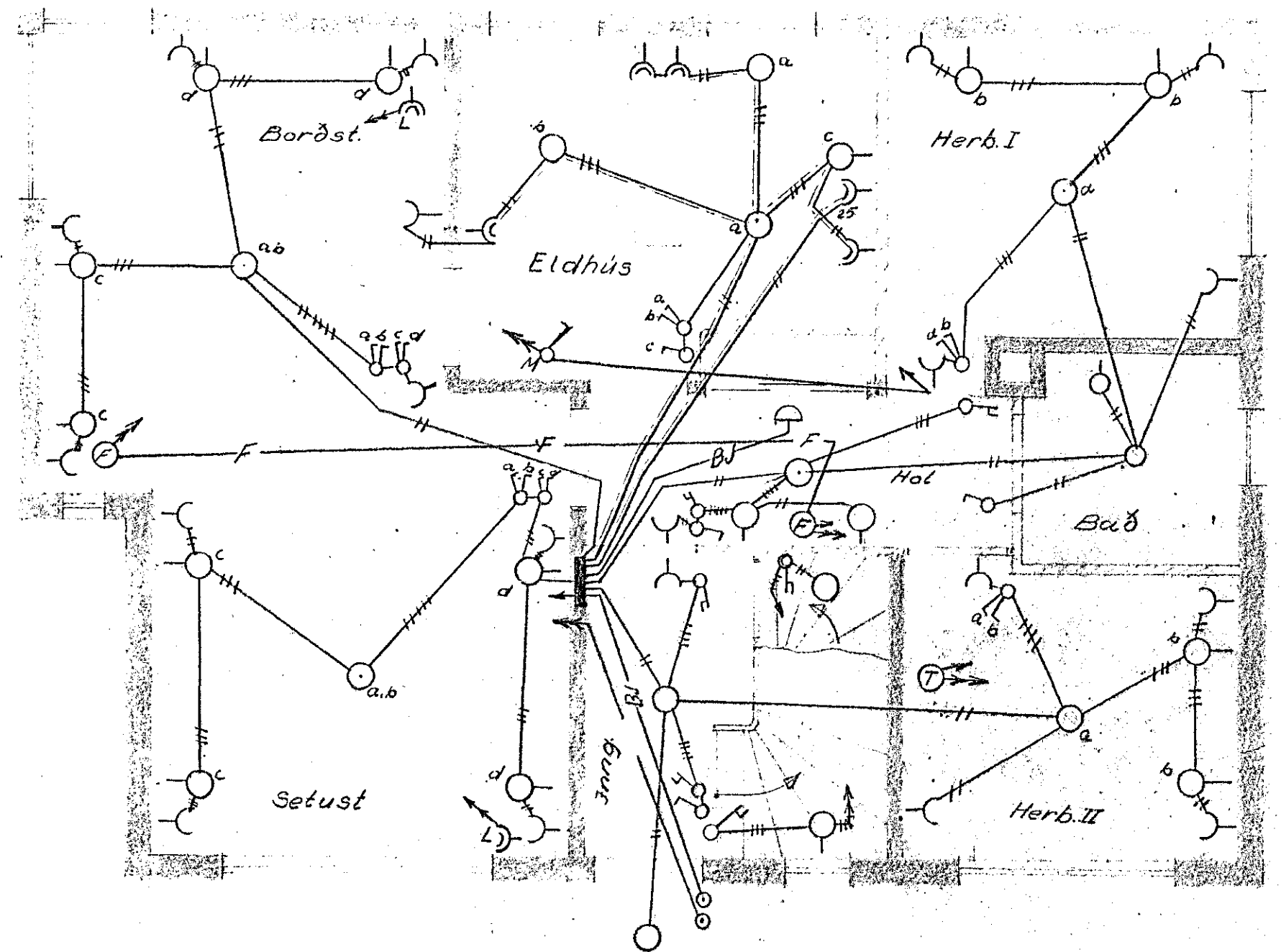

Greiningarmynd

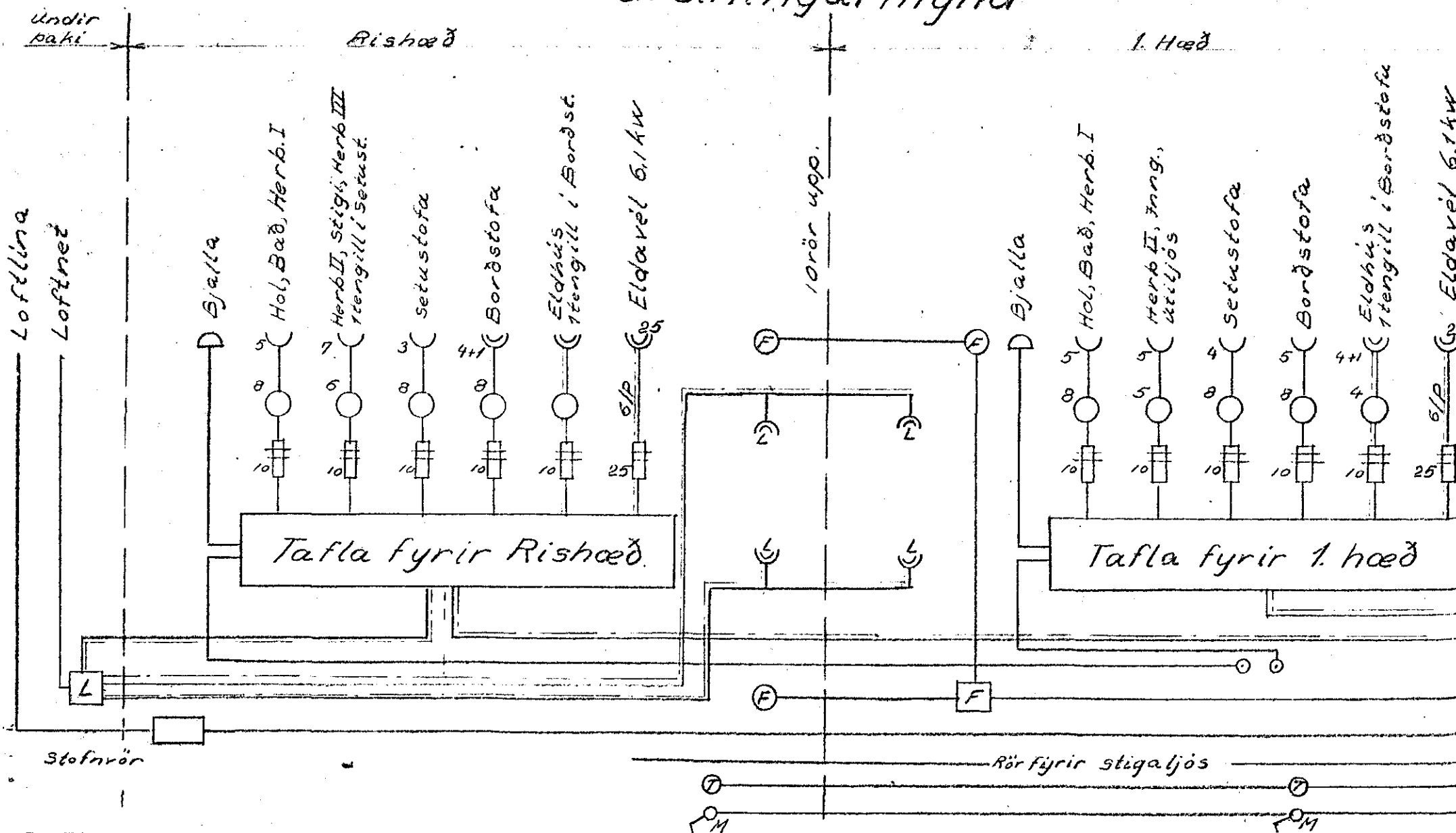

Kjallari

Tenglar tengdir í rofa skulu vera í hæð við rofa
 Tenglar yfir eldhúsbordum skulu vera ca. 20 cm yfir borð
 Tengill í eldhúsi, á vegg að borðstofu skal vera ca 1,10 m
 yfir gólf
 Aðrir tenglar skulu vera 30 cm frá gólfi
 Rofi merktur "M" er fyrir miðstöð

Rör fyrir loftnet skal jafntengt, þar sem loftnet kemur inn

Allir virar 1,5 mm², nema annað sé tekið fram á greiningarmynd.

470

Raflögn
 í 1. Hæð og Rishæð á Húsi
 Óskars Halldórssonar við Móaþraut
 Hafnarfirði
 M=1:50 20-4-56
 Jóhann P. Pálsson M.V.F.I.