

MÆLAGRIND HITAVEITU

HITALAGNIR SKÝRINGAR

Hitalagnir skulu vera úr svörtum stálpípum með skrúfuðum tengistykkjum DIN 2440. Greinar að einstökum ofnum skulu vera 10 mm nema annað sé tilgreint á teikningun. Fjarlægð & milli festinga. Notamál Fjarlægð  
 15-32 mm 2,5 m  
 40-50 mm 3,0 m  
 Einangra skal lagnir með 20mm Climaflex hölkum. & alla ofna komi sjálfvirkir ofnlokar, stillitæ og loftskrúfur. Lagnir skal brýstiprófa við 6 bar, og skal brýstingur standa umk. 8 tíma án þess að falla.

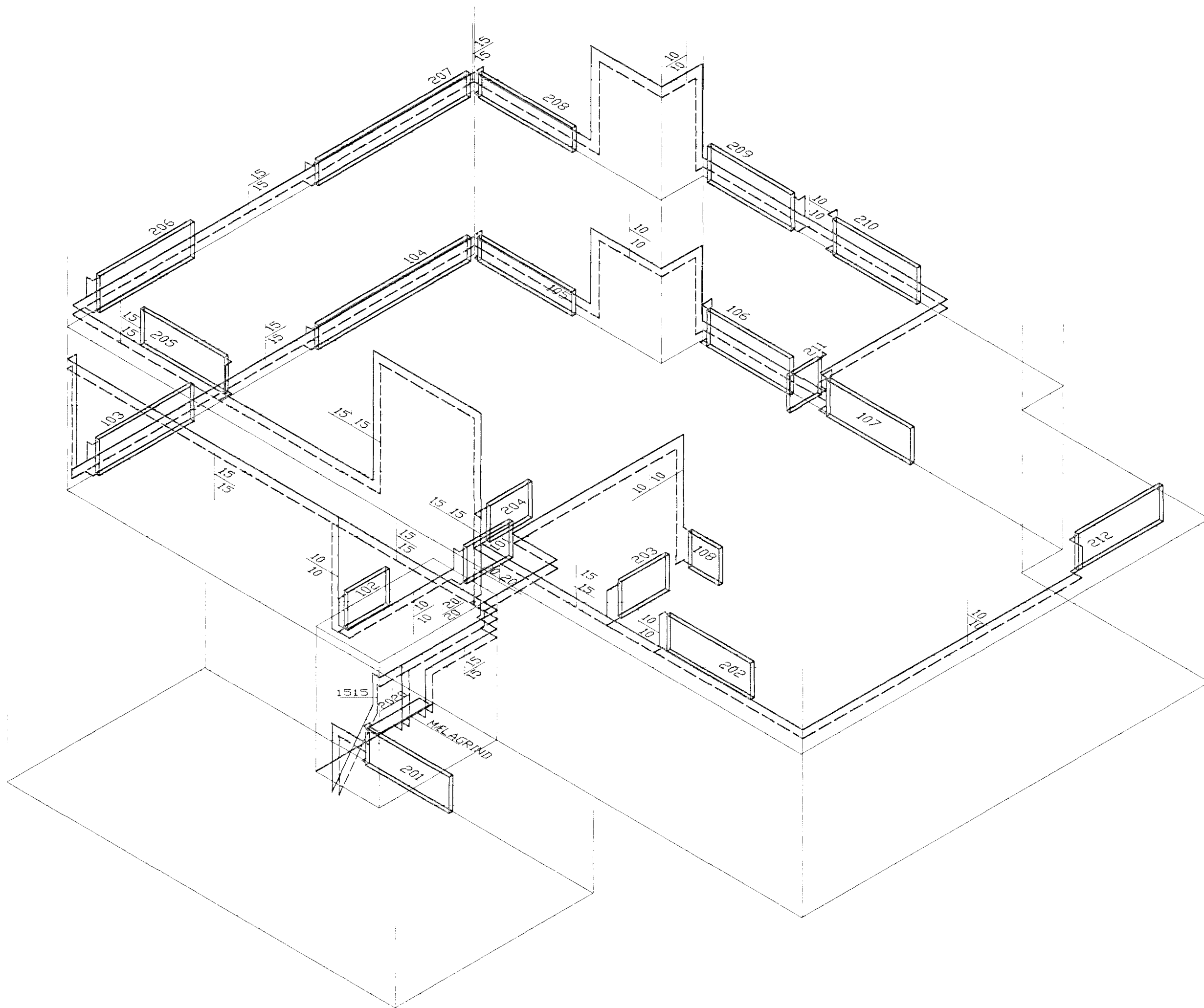

RÖMMYND HITALAGNA 1:50

BR.	DAGS.	EÐLI BREITINGA	SIGN.
<b>EFSTAHLÍÐ 10</b> <b>HAFNARFIRÐI</b> RÖMMYND HITALAGNA M.K.V. 1:50 DAGS. OKT 1998 VERK NR. 9838 TEIKN. NR. 2-03 HANNAÐ TEIKNAD G.H. YFIRFARIÐ TEKNISJÓNUSTA SIGURDÁR ÞORLEIFSSONAR ehf STRANDGATU 11-220 HAFNARFIRÐI-SÍMI 595-4255			
		Byggingafrútrúi Hafnarfjarðar Afgreitt þann 15 DES. 1998 Sigurður Halldórsson	