

Efstahlið 11  
Neysluvatns- og hitalagnir  
Grunnmynd 1. hæðar  
Mkv. 1 : 50

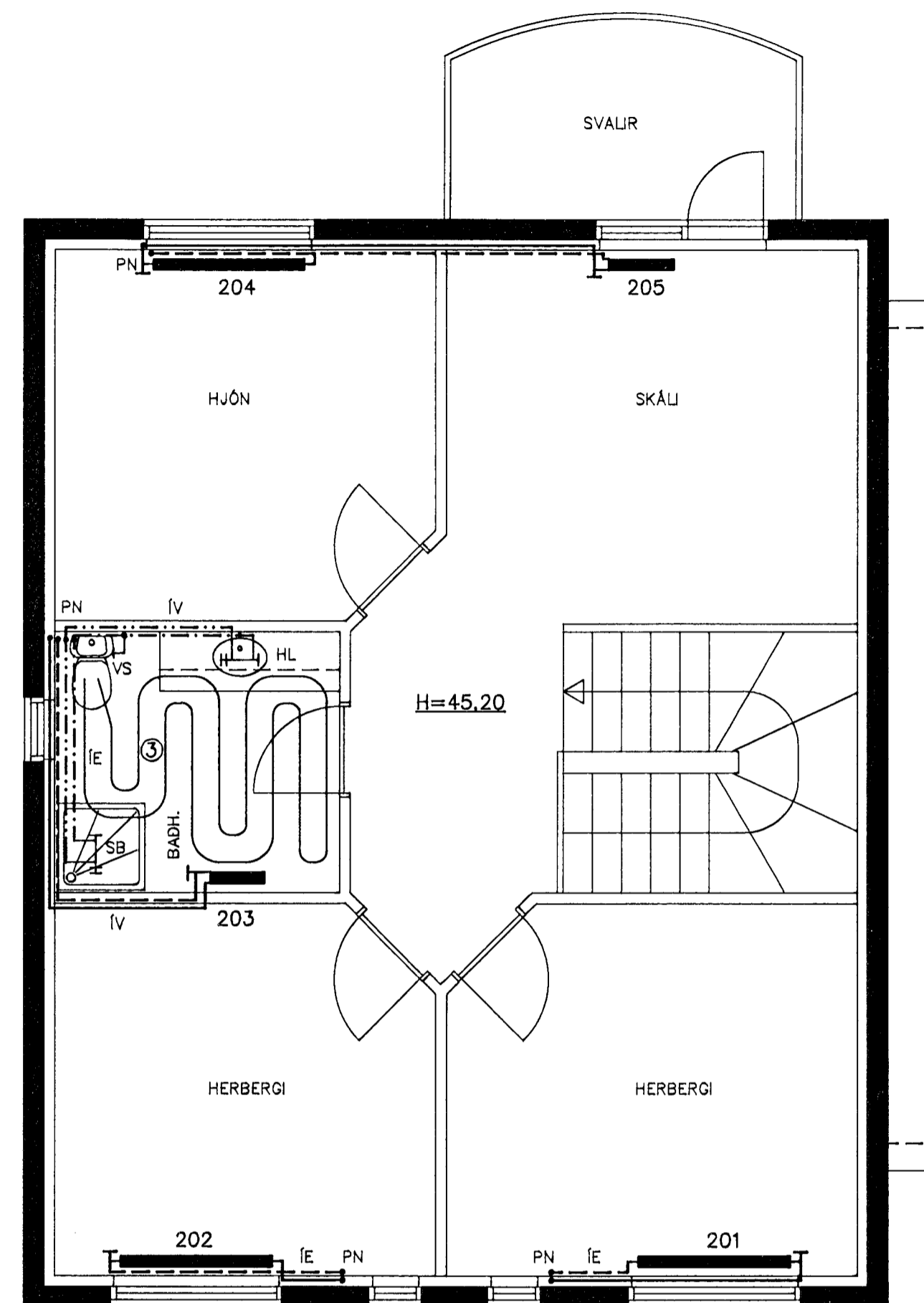

Efstahlið 11  
Neysluvatns- og hitalagnir  
Grunnmynd 2. hæðar  
Mkv. 1 : 50

SKÝRINGAR  
Sjá almennar skýringar á teikningu nr. 700.  
Sjá rúmmynd neysluvatnslagna á teikningu nr. 802.

Gólfhitalagnir skulu vera 22 mm hitabolin PEX-rör sem lögð eru neð mest 25 sm millibili.  
Gólfhitalagnir skal tengja við bakrásariögn.

Br. nr.	Dags.	Af.	Breyting
(A)	03.12.97.	PF	Smávægil. br. á legu lagna.
(B)			
(C)			
(D)			

**TEIKNISTOFAN TORGIÐ**  
RÁÐGJÖF - HÖNNUN - EFTIRLIT  
ARMÚLI 36, 108 REYKJAVÍK, Sími 568-8866, FAX 568-8878  
Pósteign Friðbjófsason, Magnús P. Guðmundsson,  
Byggingateknifréðingur, Innanhússarkitekt.  
Kt. 21055-5299, Kt. 240654-5559

Byggingafulltrúi Hafnarfjarðar  
Afgreitt þann  
08.07.1995  
Sigurbjartur Þaðórsson

**EFSTAHLIÐ 11**  
**HAFNARFIRÐI**

Teikningarheiti: Neysluvatns- og hitalagnir grunnmyndir

Daga. 07.07.1995. Kvarði 1:50

Hannað PF Teiknað PF Samþ. *[Signature]*

Verknr. 95-801 Teikn.nr. 801 A