

STÆRDIR:

- Flatarmál: 66.5 m²
- Efstímallur með pallur 79.4 m²
- Neðstímallur 27.4 m²
- 173.3 m²
- biageymsla 41.3 m²
- Samtals: 214.6 m²
- Rúmmál 707.3 m³
- Stærð lóðar = 928.0 m²
- Nýtingarhlutfall = 0.23

BYGGINGARLÝSING:

Húsið er staðsteypt á hefðbundinn hátt og einangrað að utan með stálklæddu þaki.
 Undirstöður eru staðsteyptar á þjappaðri hraunfyllingu.
 Útveggir: múrhúðun 2 cm, einangrun 10 cm, steypa 18 cm, múrhúðun 1.5 cm.
 Þak: Sperrur heilklaðdar með 1 x 6 borðvið, þakpappa og þakstáli.
 Þakeinangrun 20 cm steinull.
 Kólnunartölur skulu vera í samræmi við ÍST 66.

GRUNNMYND (BÚÐAR) 1 / 100

Samþykkt þann
 16 APR. 1996
 Byggingafulltrúinn í Hafnarfirði
 Erlendur Hjálmarsson

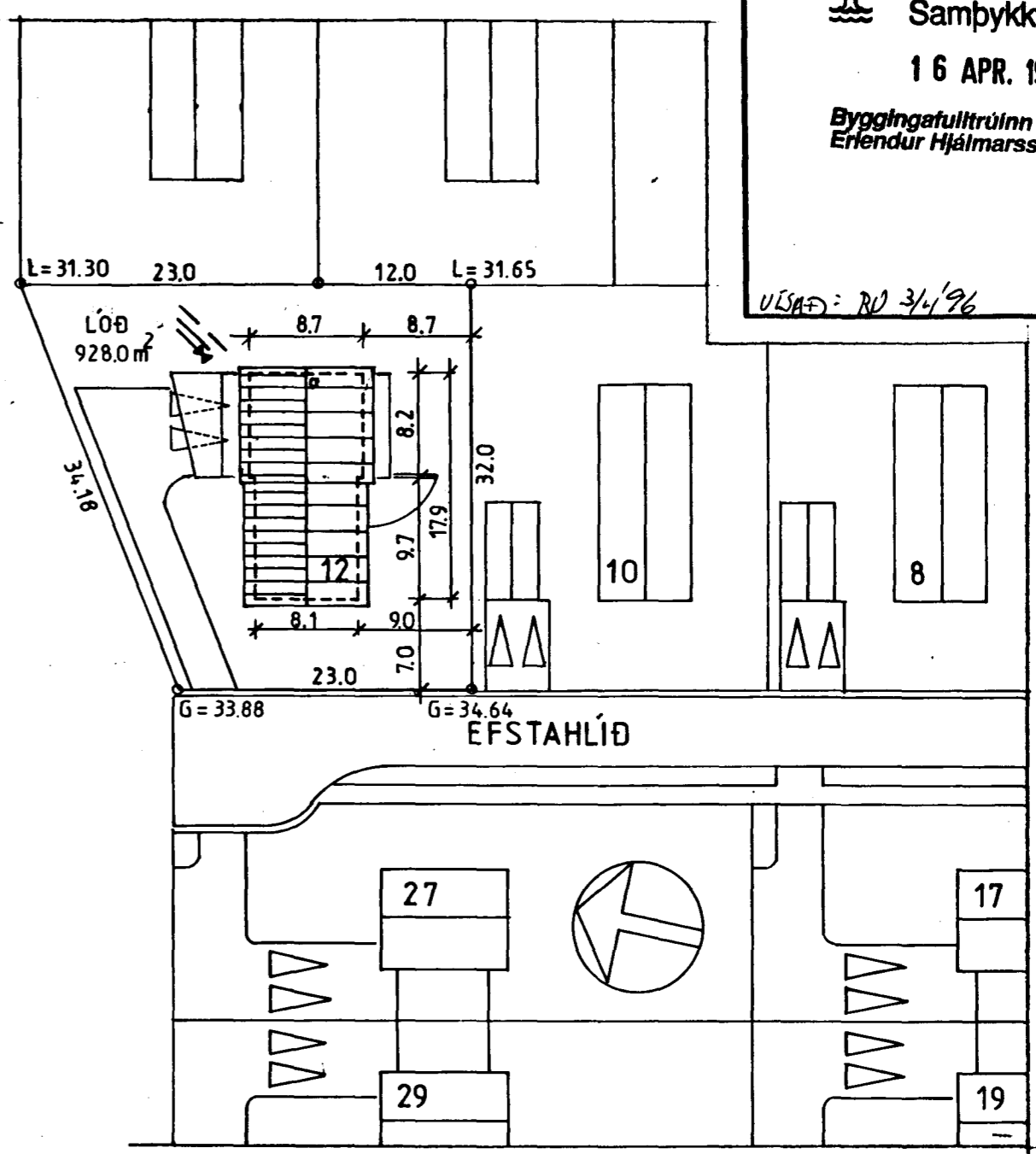

AFSTÖÐUMYND 1 / 500

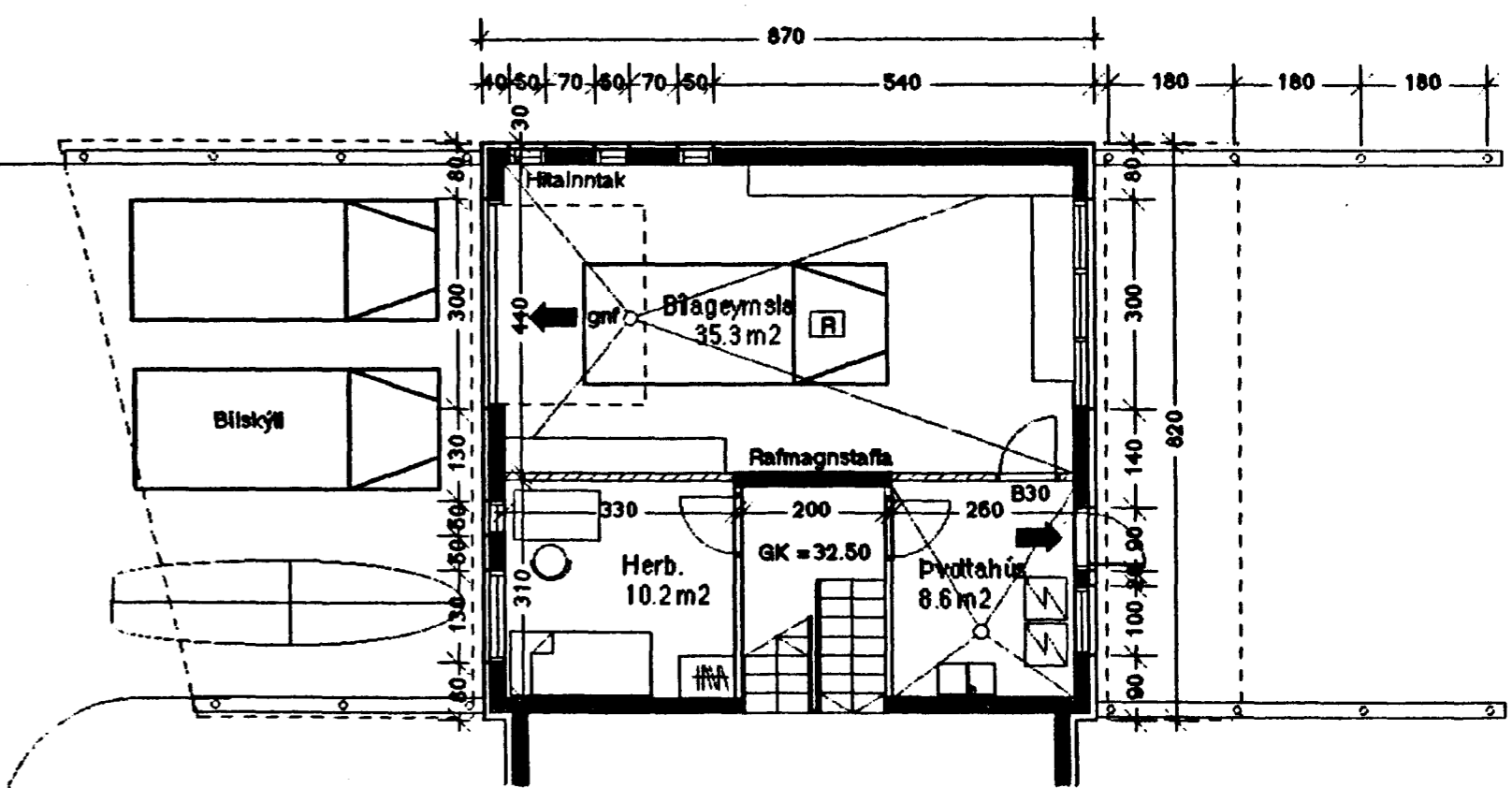

GRUNNMYND KJALLARA 1 / 100

Staðsetning Erfstað 12, Hafnarfirði	Bygginganefndarteikning
Eigendur Þóroddur Helgason og Halldóra Kristjánsdóttir, Köldukinn 1.	Afstöðumynd, grunnmynd. MKV 1:500, 1:100 Dags. 5.2. 1996
Þriðja hæðin Arkitektar Frjálfir Friðriksson arkitekt FAI Strandgata 28, 220 Hafnarfirði S. 565 3670, fax: 565 46 31	ARK 101 Frjálfir Friðriksson