

2. hæð.

SKÝRINGAR:

=====
Málstraumur rofa og tengla sé 10 A.
Pípur séu 16 mm, vír 1,5 mm².
Hæð rofa sé 105 cm, hæð tengla sé 20 cm.
Hæð rofa og tengla í þvottahúsi sé 105 cm.
Allar hæðir miðast við fullfrágangin gólf.
Taka skal mál milliveggja s.k.v. smíðateikningu.
Binda skal saman vatnsinntök og jarðbinda baðkar og sturtubotn.
Ganga skal frá raflögn s.k.v. reglugerð R.E.R og
Rafveitu Hafnarfjarðar.
L táknar loftnet
F táknar sími
DS táknar dyrasími.

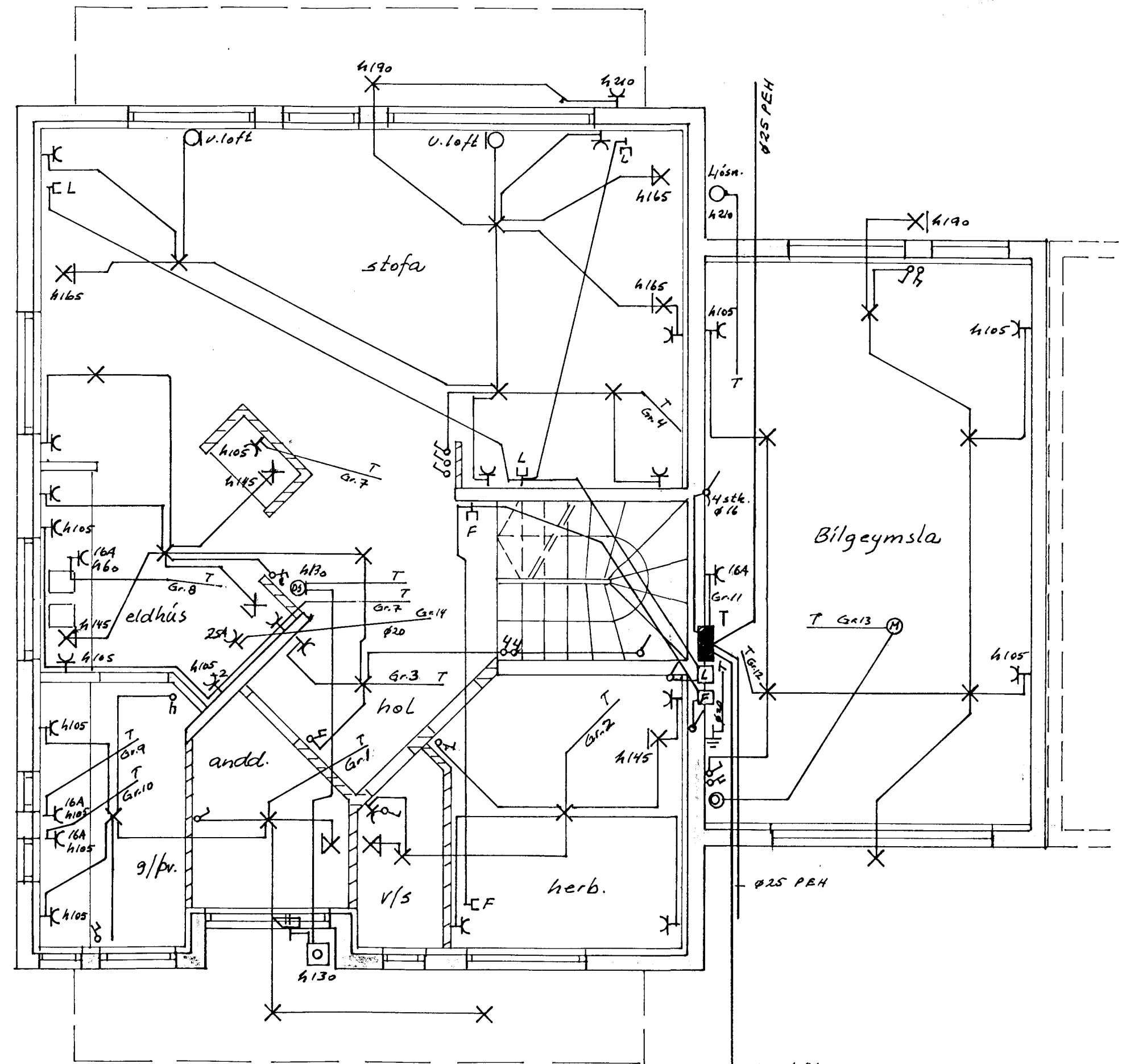

1. hæð

inntök:
Rafmagn 50 PEH
Sími 50 -11-
loftnet 50 -11-

EFSTAHLÍÐ 21 HAFNARFIRÐI		RAFLAGNA OG VEIKSTRAUMS-LAGNIR	KVARDI 1:50
FRDR	maí 95		
TEIKN	-11-	F. S. H.	
SAM			
Tólu G. Hannamann S. 5654160		Nr. 2.005.95	bl. 1 af 2
BREYTING	DAGS	TEIKN	SAM
			MÁL.

3322