

Samþykkt á fundi bygginga-
nefndar p. 26/7 1925

BYGGINGAFULLTRÚINN
Í HAFNARFIRÐI

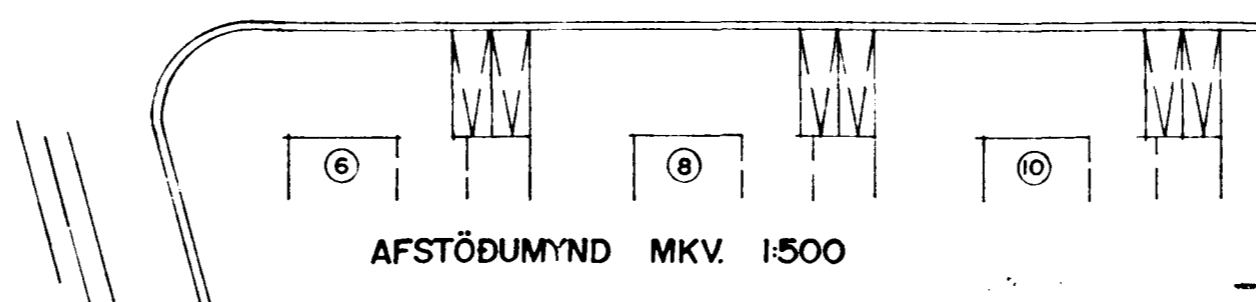
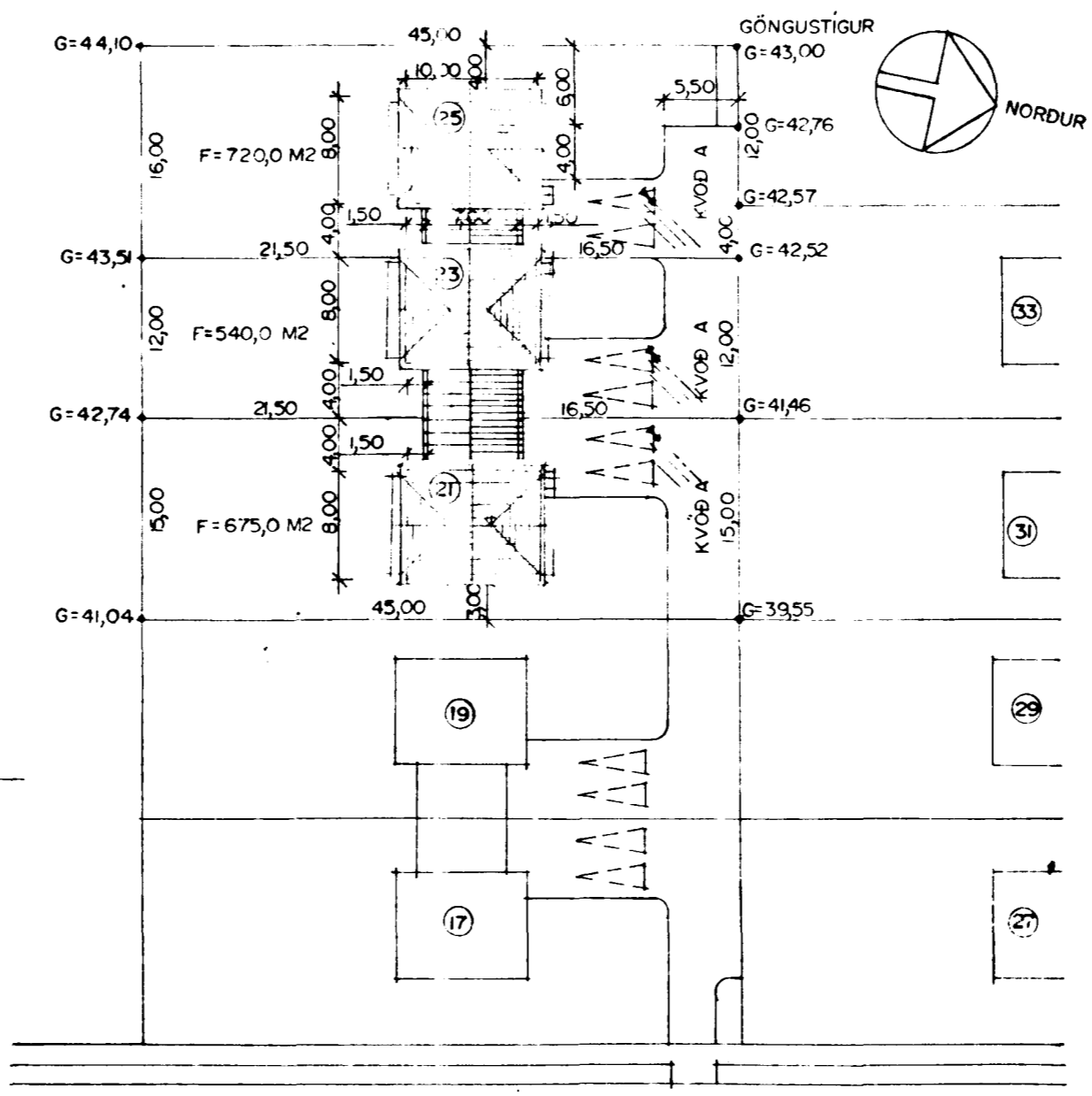
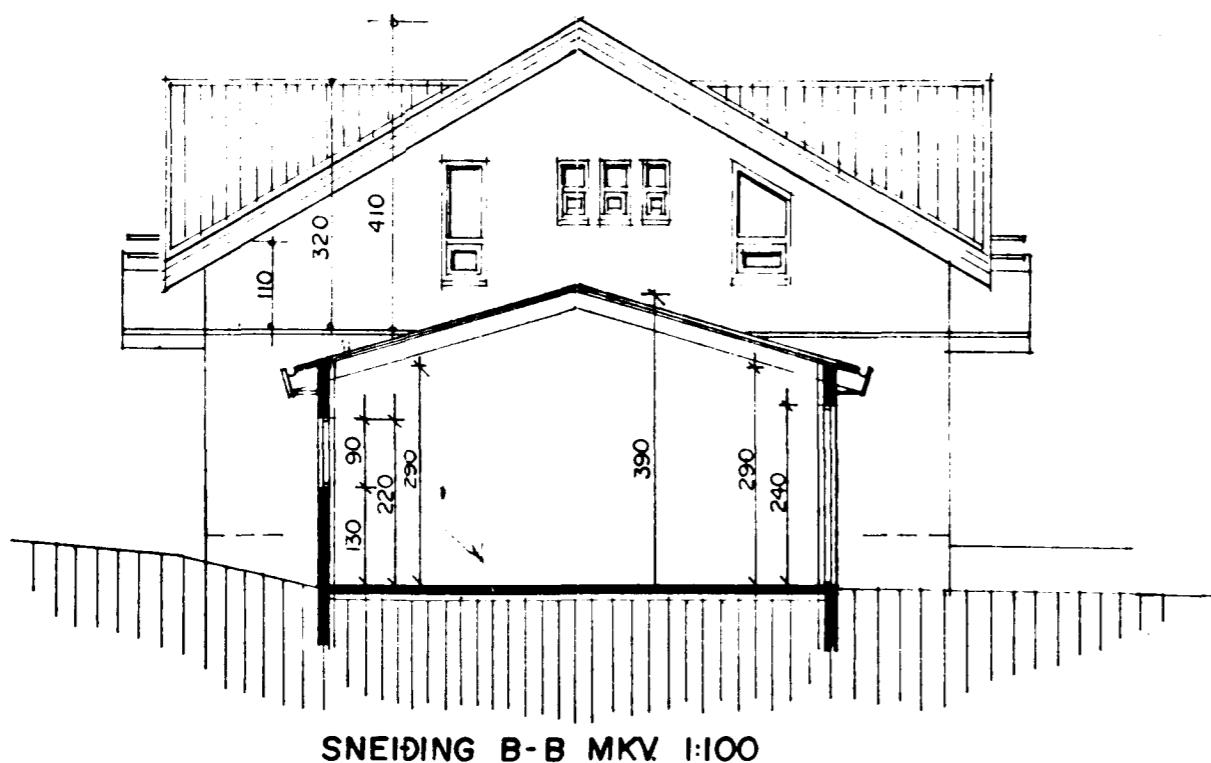
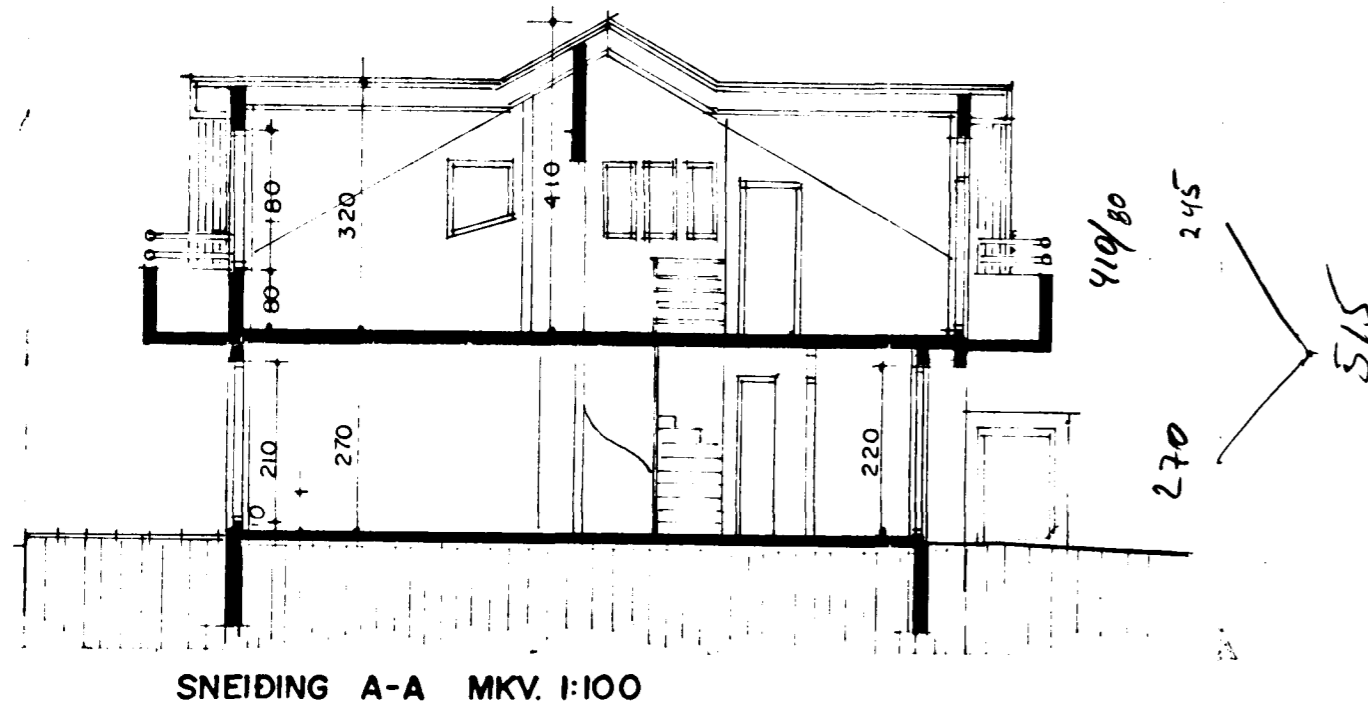

Efstahlíð 21.

Stærðir:	
Flatamál íbúðar 1. hæð er:	78,6 m ² br.
Flatamál íbúðar 2. hæð er:	73,2 m ² br.
Flatarmál íbúðar samtals er:	151,8 m² br.
Flatarmál bílgeymslu er:	28,7 m ² br.
Heildar flatarmál húss er:	180,5 m² br.
Heildarrúmmál hússins er:	530,2 m³ br.
Flatarmál lóðar er:	675,0 m²

Efstahlíð 23.

Stærðir:	
Flatamál íbúðar 1. hæð er:	78,6 m ² br.
Flatamál íbúðar 2. hæð er:	73,2 m ² br.
Flatarmál íbúðar samtals er:	151,8 m² br.
Flatarmál bílgeymslu er:	28,7 m ² br.
Heildar flatarmál húss er:	180,5 m² br.
Heildarrúmmál hússins er:	530,2 m³ br.
Flatarmál lóðar er:	540,0 m²

Efstahlíð 25.

Stærðir:	
Flatamál íbúðar 1. hæð er:	78,6 m ² br.
Flatamál íbúðar 2. hæð er:	73,2 m ² br.
Flatarmál íbúðar samtals er:	151,8 m² br.
Flatarmál bílgeymslu er:	28,7 m ² br.
Heildar flatarmál húss er:	180,5 m² br.
Heildarrúmmál hússins er:	530,2 m³ br.
Flatarmál lóðar er:	720,0 m²

Sérstakar skýringar vegna einangrunar:
 Botnplata er einangruð með 50 mm einangrunarplasti, veggir sökkla eru einangraðir 50 sm niður fyrir plötu með 75 mm einangrunarplasti.
 Útveggir eru einangraðir með 100 mm einangrunarplasti.
 Þak er einangrað með 200 mm steinullareinangrun.
 Í gluggum er tvöfalt einangrunargler (12 mm loftbil í föstum gluggum en 9 mm loftbil í opnanlegum gluggafögum og hurðum).
 Að öðru leiti skal miða við að kólnunartölur einstakra byggingahluta séu í samræmi við Ist-66

Byggingarlýsing / verklýsing:
 Húsið er staðsteypt á hefðbundinn hátt með stálklæddu þaki.
 Undirstöður og botnplata eru staðsteyptar á þjappaðri hraunfyllingu og eða á klöpp.
 Útveggir staðsteyptir 18 sm. einangrun 100 mm. múrhúð 2 sm.
 Þak, timbursperrur heiklæddar með 25*150 mm borðvið, þakpappa og þakstáli.
 Þakeinangrun 200 mm (steinull).
 LR. táknað lofttræstingu.

Signature
 3BEVTTÍDUL 95 14
 teikn. n.v. 4/4