

Efstahlió 2 Hafnarfirði

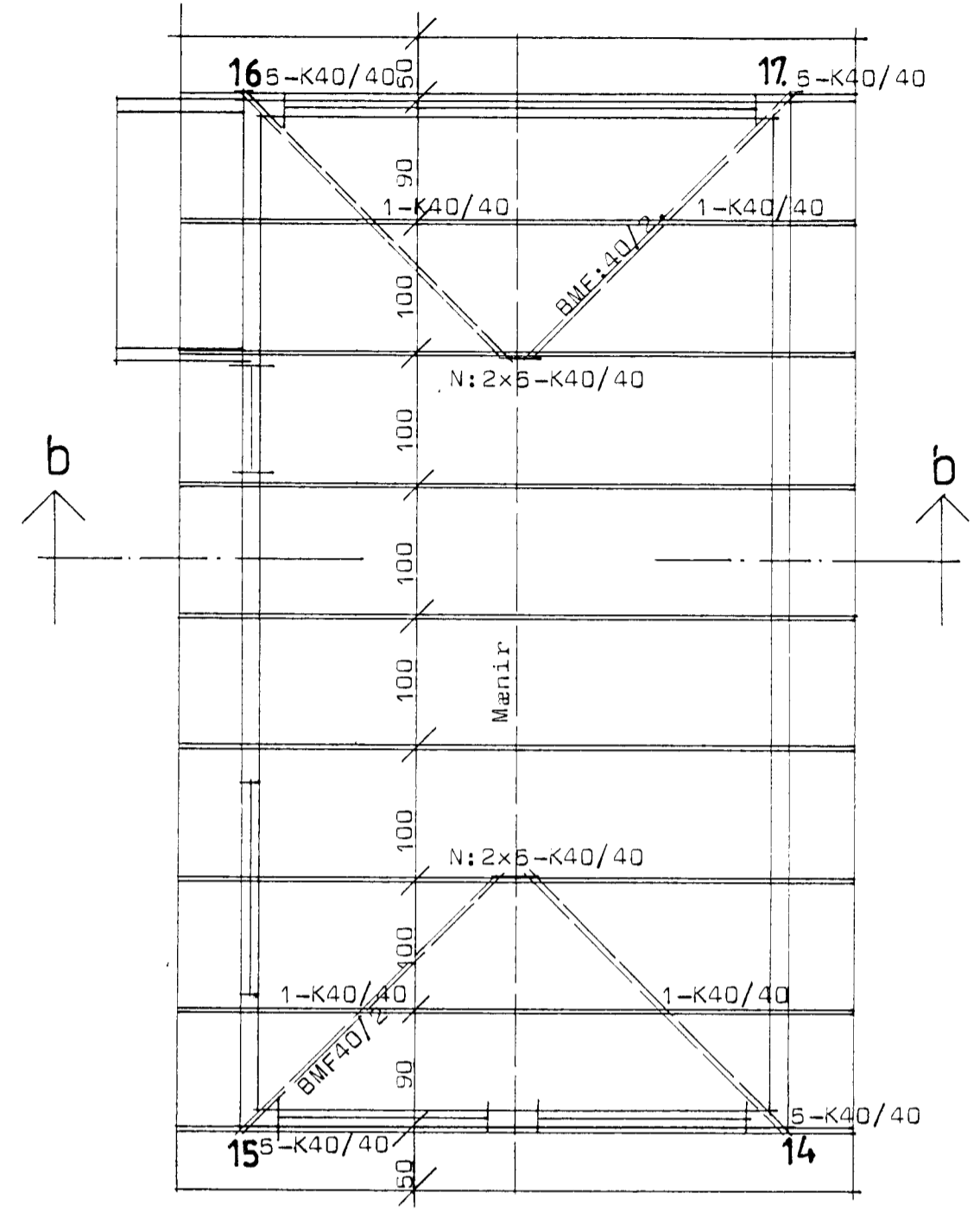
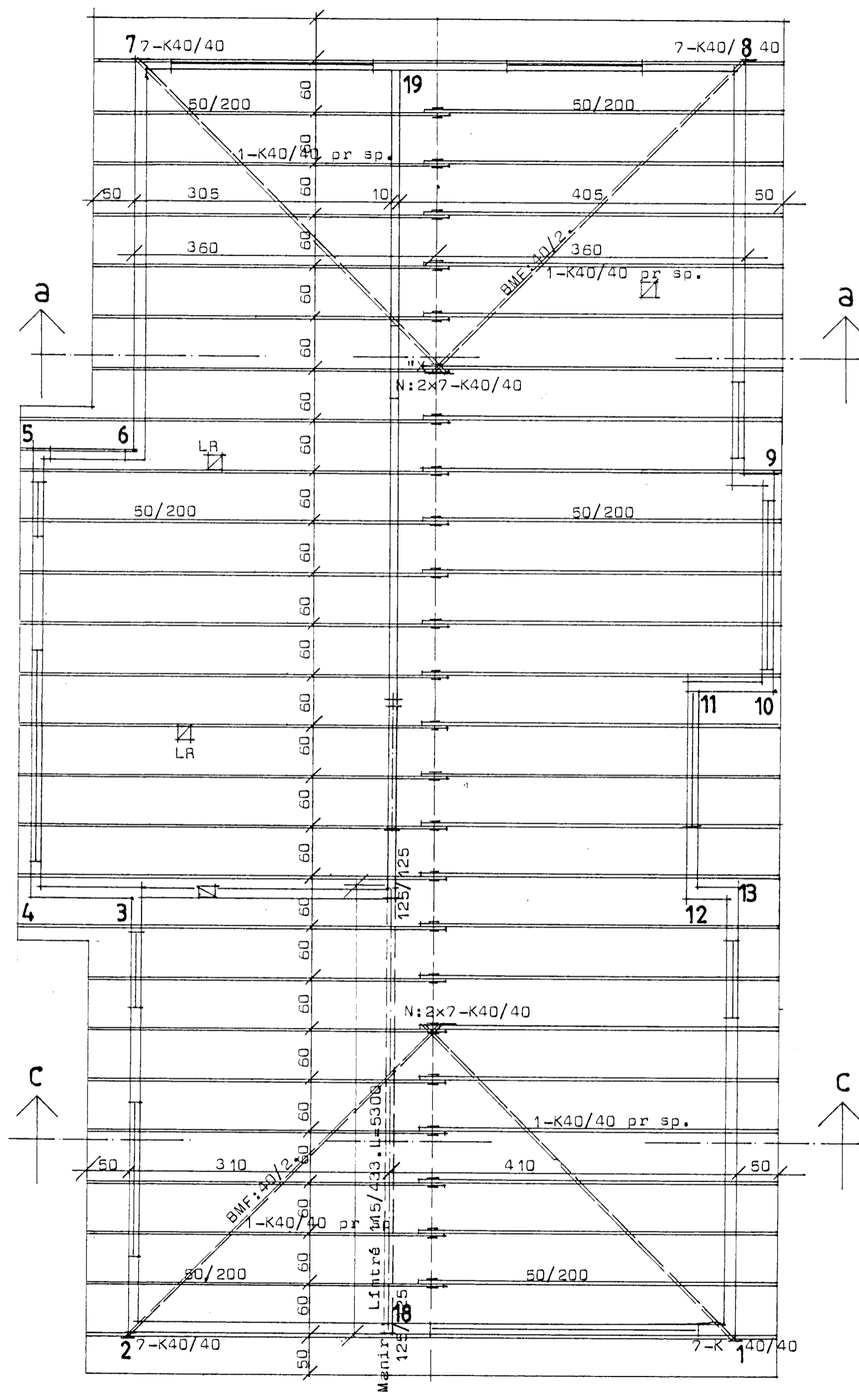

SKýringar: Sperru efni sé beint, háspurtt og laust við stóra kvisti og sprungur. Þera skal brúnt c-tox á alla sperruenda og sperrur sem festar eru á gafla. Allur saumur í pakviðum og klæðningu sé zinkhúðaður. Pak sé þéttklætt með 25/150 borðum, neglt í hverja sperru með 3-75g. Undir pakstál skal klæða með asfaltþappa. Pakstál neglist á eftirfarandi hátt sé annað ekki tekið fram af hálfu framleiðanda: Neðsta naglaröð sé 10cm ofan við plötukant neglt í hverja báru með 5 cm. hliðrun milli nagla. Neðstu tvær naglaraðir séu með 45 cm milli-bili og úr því séu mest 75 cm. milli-bil milli naglaraða, neglt í aðra hverja báru. Í plötukant milli naglaraða skal negla 1 nagla. Naglar séu snúnir eða með viðnámskömbum og þéttingu undir haus.

Svalir

Grunnmynd mk. 1:50

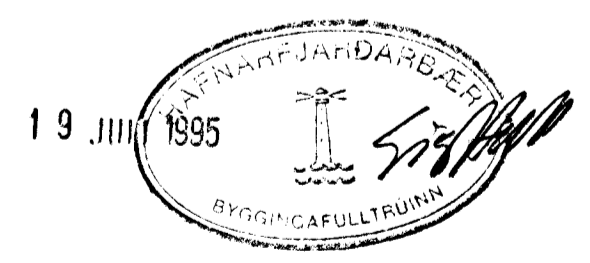

STADALHÚS
TEIKNISTOFA SÍÐUMÚLA 31 SÍMI: 813141 FAX: 813149

VERKEFNI	DAGS. marz 1995	VERK NR
	Pakviðir, niðurröðun sperra	
Efstahlió 2. Hafnarfirði	BR.	94-23
	BLAD NR 2.03.3	

Handwritten signature