



Samþykkt þann

05 JUNI 2000

Byggingafulltrúinn í Hafnarfirði  
F.h. Sigurbjartur Hallgrósson

*Sigurbjartur Hallgrósson*

### EFSTAHLÍÐ 6, byggingatýsing:

Um er að ræða einbýlishús með aukaíbúð. Megin byggingarefni og burðarkerfi er steinsteypa. Sökkjar og plötur eru úr steinsteypu. Húsið er einangrað með hefðbundnum hætti, þ.e.a.s 100 mm einangrun að innanverðu. Útveggir eru þússaðir með mamarasalla. Þak er borðaklætt sperrubak, einangrað í samræmi við gr. 180.3. Á borðaklæðningu kemur þakpappi og málmplötklæðning. Hljóðvist hússins verður í samræmi við ákvæði gr. 171-177. Gluggar verða með tvöföldu einangrunargleri. U- gildi einstakra byggingarluta munu ekki yfstíga hæstu leyfilegu gildi, samanber gr. 180.3. U- gildi einstakra byggingarluta yfirstígur ekki eftirfarandi hámarksgildi: ÞAK 0,2 ÚTVEGGUR 0,4 GLUGGAR 2,0 GÓLF 0,3, OG VEGIÐ MÆDALTAL ÚTVEGGS 0,85. Útloftun þaks verður í samræmi við gr. 136.4. Létir innveggir eru byggðir úr málmstöðum sem klæddar eru með 2\*13mm gipsplötum báðum megin. Innveggir eru jafnframt klæddir steinullareinangrun, þannig að ákvæðum reglugerðar varðandi hljóðvist milli herbergja og íbúða er fullnægt. Inntök rafmagns, hitaveitu og vatnsveitu er í bílskúr fyrir íbúð efnihæðar (02-01). og í geymslu íbúðar á fyrsti hæð (01-01). Öll gluggalaus rými eru loftræst. Í öll blautrými (inntaks- og tæknirými) koma gólfniðurföll. Eitt opnanlegt fag í gluggum herbergja verður jafnframt björgunarop. Plötuklæðningar aðrar en að framan er getið eru í flokki 1. Sorpgtunnur eru staðsettar á lóð samanber teikningu. Þrjú bifreiðastæði eru fyrir framan bílskúr, það sem er syðst tilheyrir íbúð neðri hæðar. Frágangur lóðar annar en sá sem sýndur er á uppdráttum, er háður samþykki lóðarhafa aðliggjandi lóða, og byggingamefndar. Lita og efnisval annað en að framan er getið skal tekið í samráði við arkitekt.

Breytingar á uppdráttum dags. 25.02.00.

- Handritið á útlitroppu breytt úr timbril og járnli, í steinsteypil.

Helstu stærðir:

Mhl. 01 íbúðarhús.

1. hæð 83,9 fm.

2. hæð 147,3 fm. Samtals 857,6 m.

Mhl. 02 bílskúr

Kjallari 33,0 fm

1. hæð 33,0 fm.

Samtals 195,9 m.

Varðandi aðrar stærðir: sjá skráningartöflu.

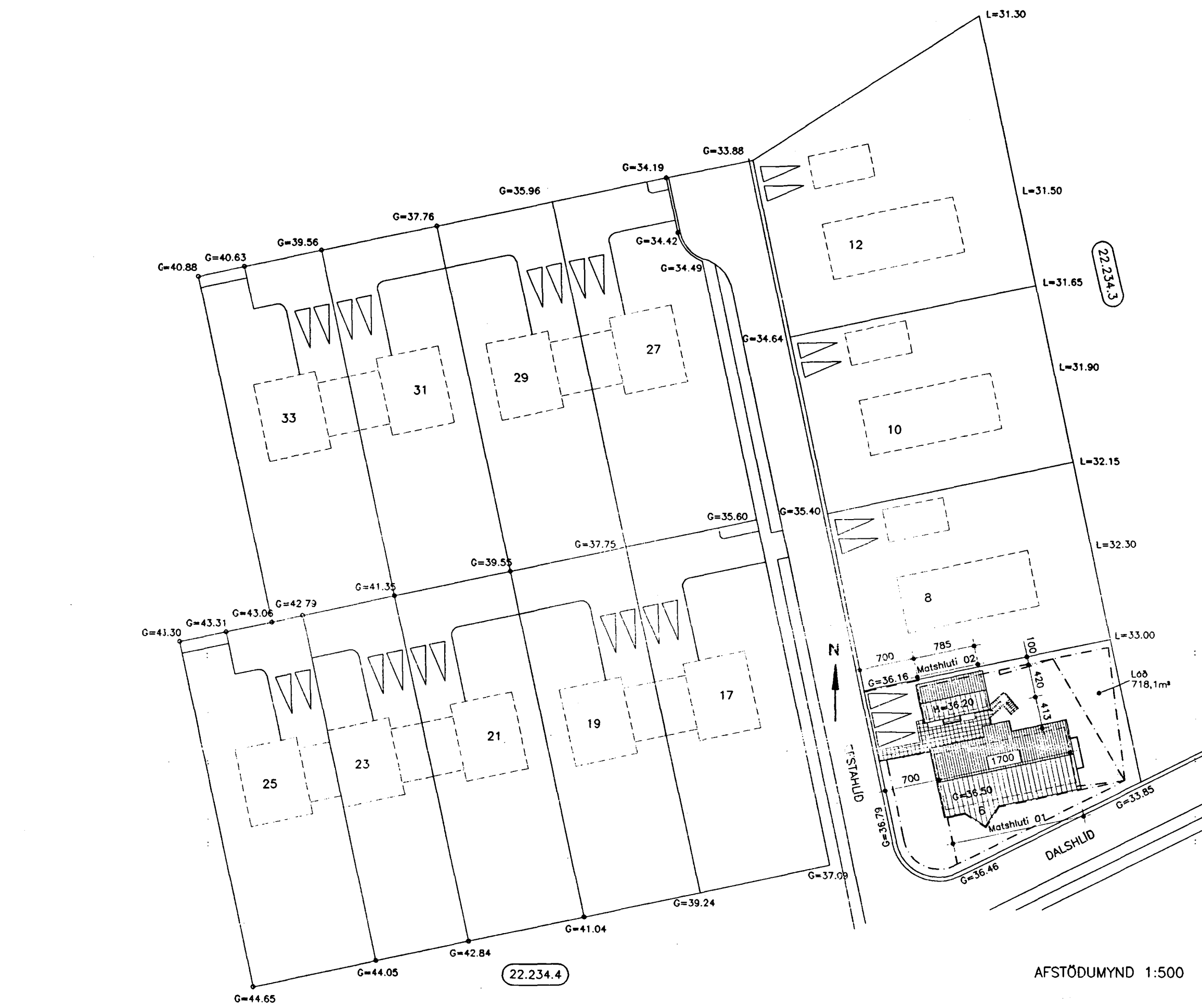

AFSTÖÐUMYND 1:500

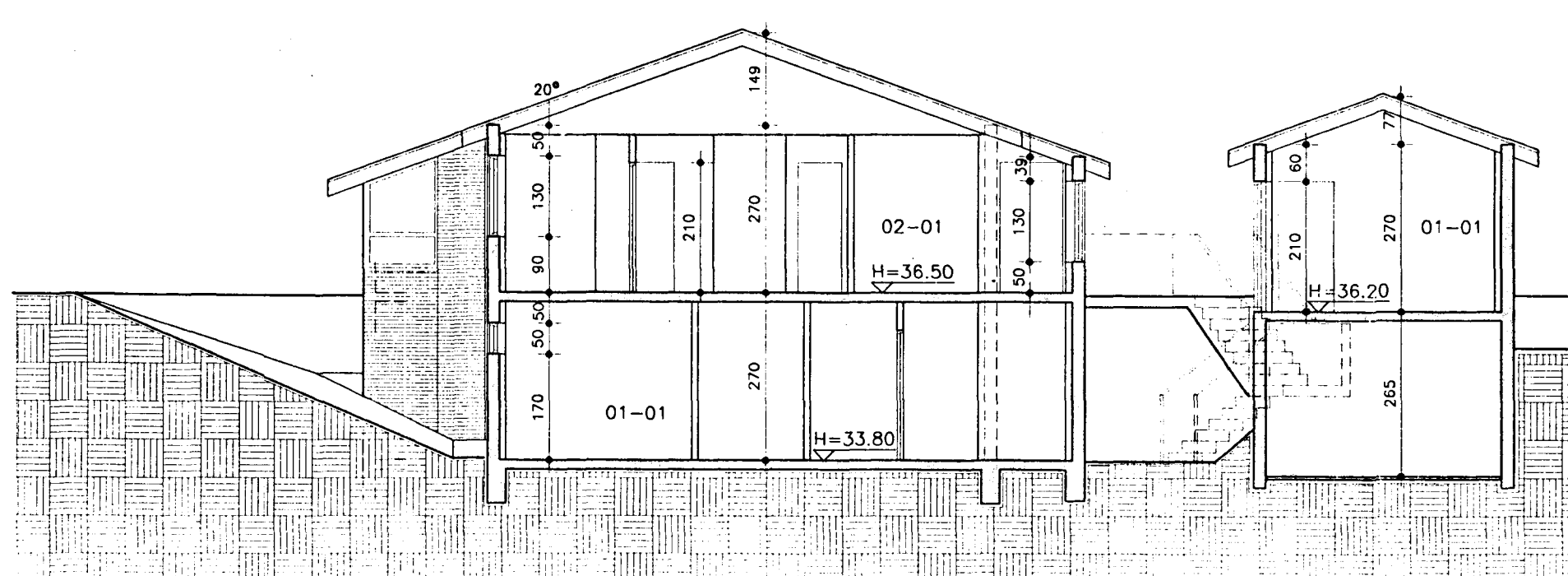

SNID A-A

## EFSTAHLÍÐ 6

AFSTAÐA OG SNIÐ  
MKV. 1:100 DAGS. 25.02.00  
TEIKNAD EHE

ÞORMÓÐUR SVEINSSON ARKITEKT  
050653-5529  
SÍÐUMÚLA 20  
SÍMI 568-8899