

Samþykkt á fundi bygginga-
nefndar þ. 16/8 1995

BYGGINGAFULLTRÚINN
Í HAFNARFIRÐI

Breytingar, júní '95:

Ákveðið hefur verið að fresta byggingu
sólhýsis á 2. hæð og er það fellt niður.
Handrið kemur ofan á bifreiðageymslu,
1.10 m á hæð.
Smávægilegar breytingar hafa verið gerðar
á málsetningu og staðsetningu glugga.

Breytingar, ágúst '95:

Þak er hækkað um 10 cm og eykst rúmmál
við það um 8,05 m³.
Suðurgluggi stofu er síkkaður í 30 cm yfir
gólfkóta.
Suðurdyr bílgeymslu eru breikkaðar í 90
cm (múrmál).

Efstahlið 7 Hafnarfirði

BRÚTTÓFLATARMÁL

neðri hæð	108,7 m ²
efri hæð	80,6 -
samtals	188,76m ²

BRÚTTÓRÚMMÁL 612,73 m³



TEIKN.

M. 1:100

DAGS. 94-08-18

NR.

BREYTT 94-09-01 94-09-20 95-06-19 95-06-30
95-08-02

SKIPULAGS- ARKITEKTA- OG
VERKFRÆÐISTOFAN

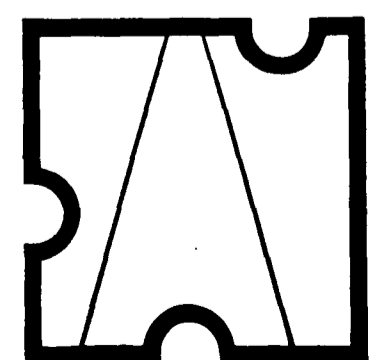

Garðastræti 17
101 Reykjavík
sími 616577

GESTUR ÓLAFSSON
ARKITEKT / SKIPULAGSFRÆÐINGUR FAI
Gestur Ólafsson

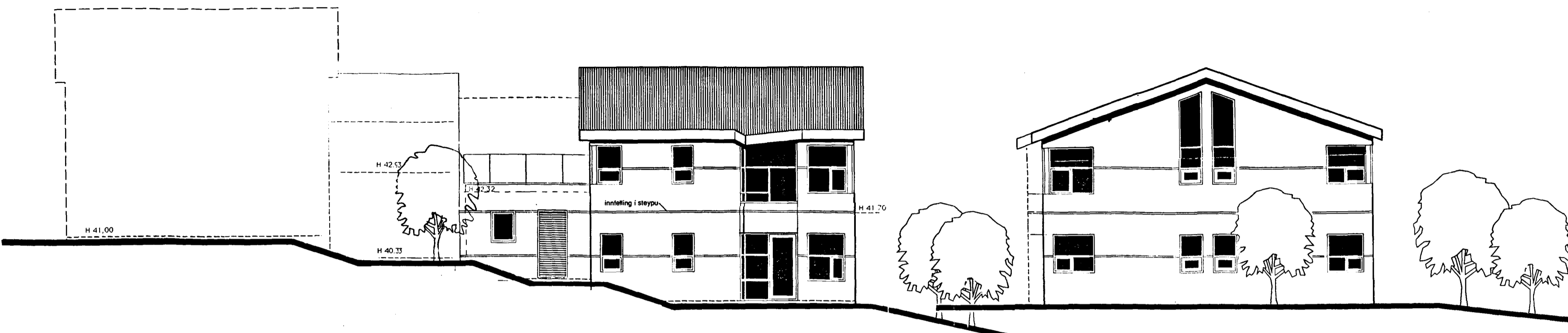

SUÐURHLIÐ

AUSTURHLIÐ

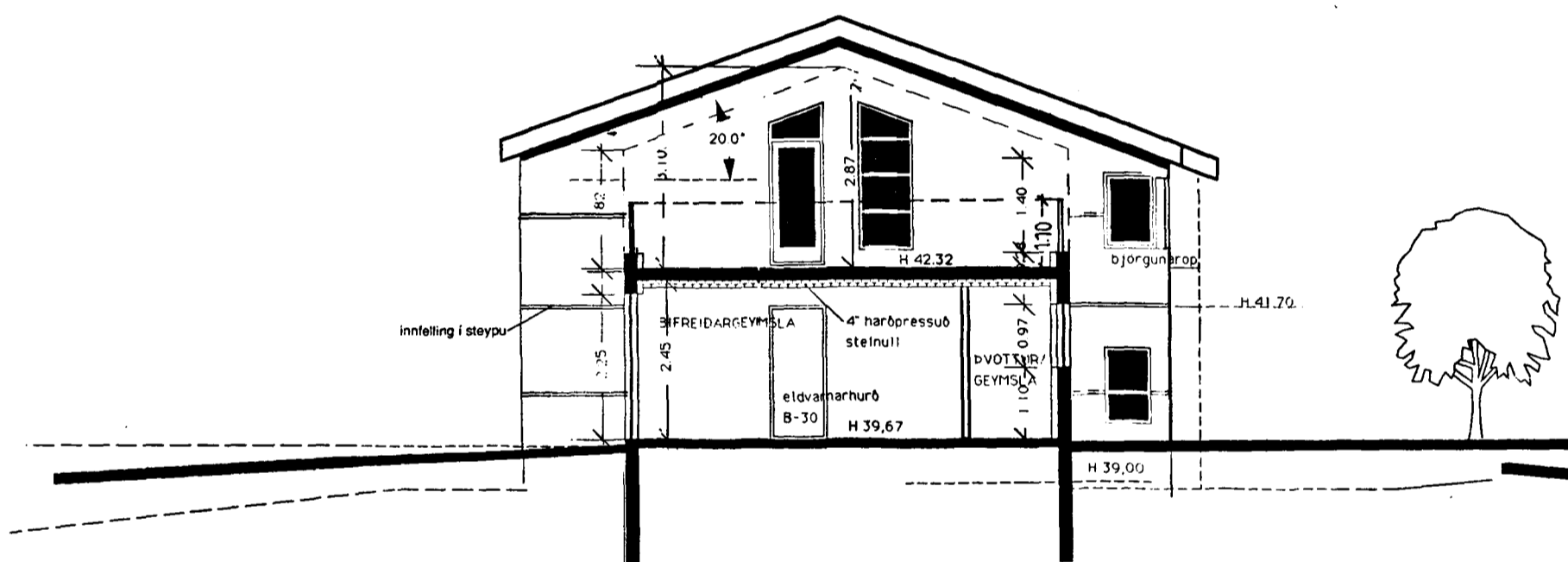

VESTURHLIÐ, SKURÐUR B-B

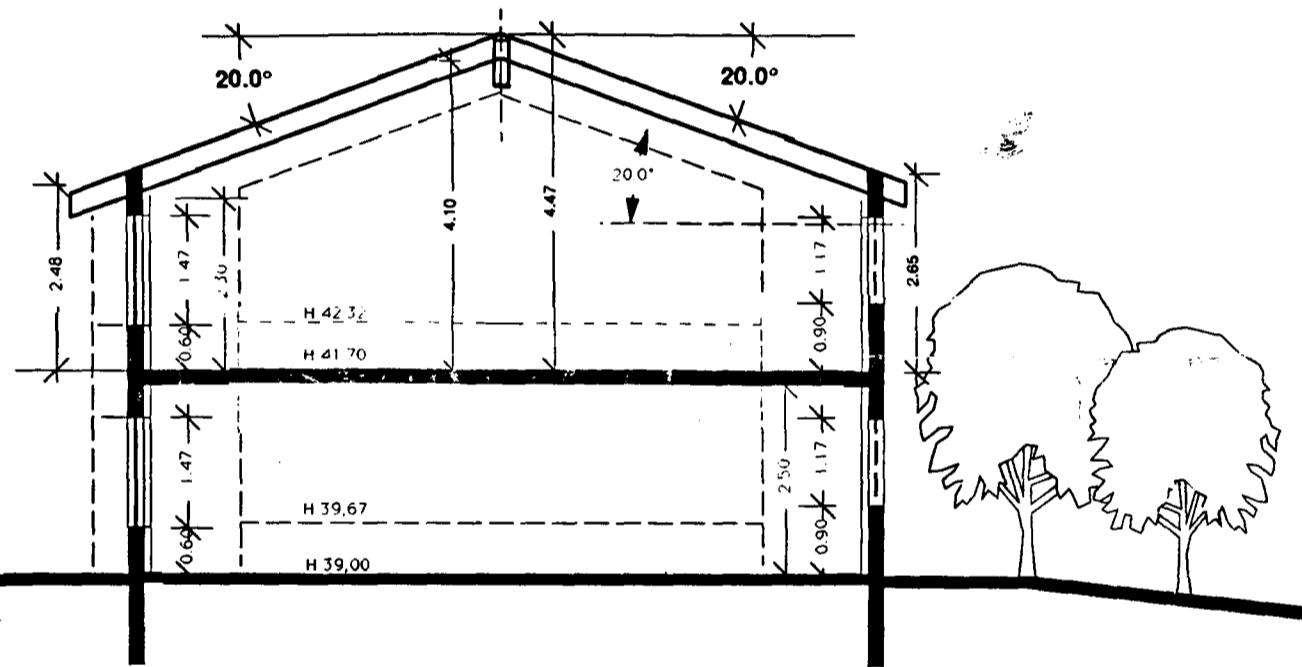

SKURÐUR A-A

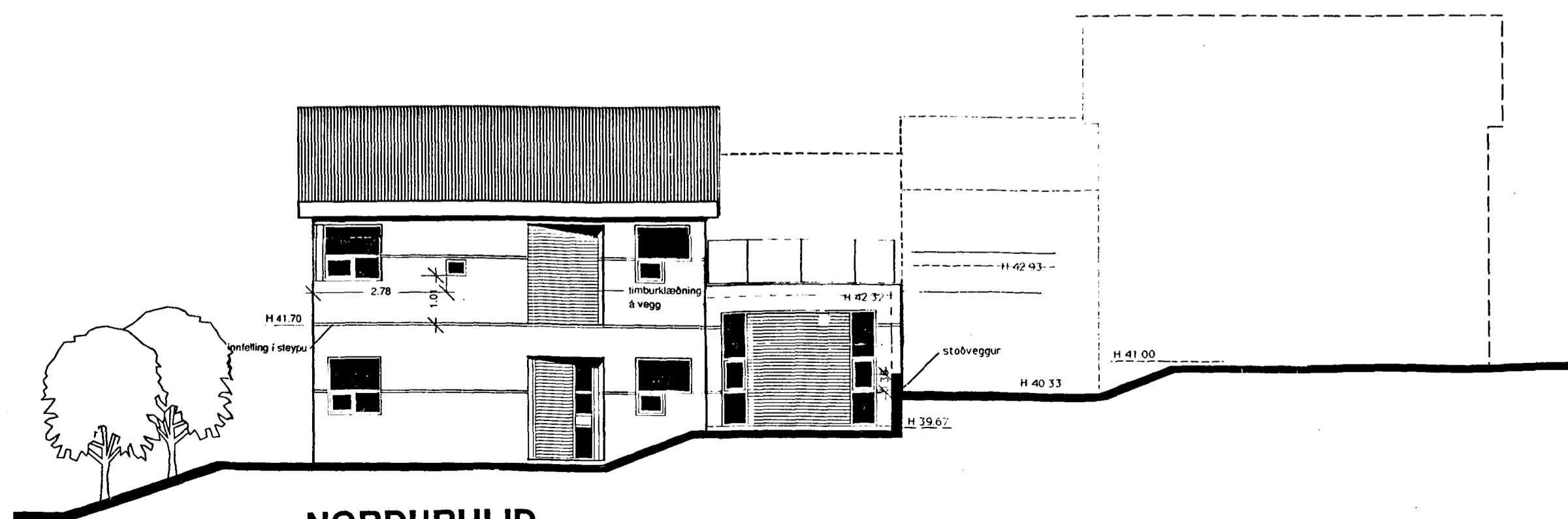

NORÐURHLIÐ